



**Consejo
Sectorial Ciudadano**
para la Planeación, Medición y Evaluación
Gestión del Territorio



Jalisco
GOBIERNO DEL ESTADO

Primera Sesión Ordinaria 2022

**15 de marzo de 2022
11 a 13:00 hrs**

Modalidad virtual en plataforma ZOOM

Check in



**Consejo
Sectorial Ciudadano**
para la Planeación, Medición y Evaluación
Gestión del Territorio

Punto 1

Bienvenida general y propósito de la sesión

Mtra. Margarita Sierra Díaz de Rivera
*Secretaria Ejecutiva del Consejo,
Secretaria de Planeación y Participación Ciudadana*

5 minutos

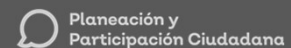

Punto 2

Bienvenida a consejeros, verificación quórum legal orden del día y seguimiento de acuerdos

Lic. Patricia Martínez Barba
*Presidenta del Consejo,
Coordinadora General Estratégica de Gestión del Territorio*

10 minutos

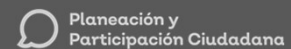

Orden del día

0. **Introducción a la sesión** (10min)
1. **Bienvenida general y propósito de la sesión** (5 min)
2. **Bienvenida a consejeros, verificación quórum legal y orden del día** (5 min)
3. **Seguimiento de acuerdos** (5 min)
4. **Presupuesto 2022** (75 min)
 - a) *Enfoque estratégico*
 - b) *Orientación del gasto*
 - c) *Proyectos estratégicos*
 - d) *Comentarios*
5. **Asuntos generales** (5 min)
 - a) *Publicación actualización PEGD, Actualización LPPEJM, Elaboración de PMD*
6. **Acuerdos** (5 min)

Punto 3

Seguimiento de los acuerdos

Mtra. María Macías Calleja

Secretaría Técnica

Directora de Planeación de la Coordinación Estratégica de Gestión del Territorio

5 minutos

Punto 3 Seguimiento de acuerdos

- El Acta de la 2ª Sesión Ordinaria de 2021 ha sido validada en forma remota



Gracias por enviar su firma en el Acta de manera digital

- Seguimiento de los acuerdos de sesiones anteriores

7

Punto 3 Seguimiento de los acuerdos.

Código	Acuerdo	Responsable	Estatus del acuerdo	Descripción de último seguimiento
CSC-GT 20-01OR-02	Se acuerda que se reunirán con María del Rayo O'Brien para que haga recomendaciones específicas en los proyectos de movilidad sustentable para establecer los criterios de accesibilidad universal	CGEGT	Concluido	Se realizó sesión de trabajo con la consejera María del Rayo O'Brien el pasado 19 de octubre de 2021.
CSC-GT 20-01OR-04	Se integrará una base de datos del presupuesto asignado a inversión pública para su geo referenciación	CGEGT-SIOP-IIEG	Concluido	En la página web de SIOP https://siop.jalisco.gob.mx/ 

Not Secure | obrastransparencia.jalisco.gob.mx/secip/obrastransparencia

Ejercicio	Contrato	Monto Contratado	Estatus
2021	SIOP-E-DRECR-OB-CSS-504	\$9,076,054.66	En Proceso
2021	SIOP-E-DRECR-OB-CSS-516	\$9,979,135.10	En Proceso
2021	SIOP-E-DRECR-OB-CSS-538	\$5,091,689.80	En Proceso
2021	SIOP-E-DRECR-OB-CSS-591	\$3,047,519.30	En Proceso
2021	SIOP-E-DRECR-OB-LP-1009	\$7,575,042.29	En Proceso
2021	SIOP-E-DRECR-OB-LP-1009	\$15,395,513.02	En Proceso
2021	SIOP-E-DRECR-OB-LP-1004	\$19,077,887.03	En Proceso
2021	SIOP-E-DRECR-OB-LP-1005	\$15,526,599.95	En Proceso
2021	SIOP-E-DRECR-OB-LP-1116	\$5,000,000.00	En Proceso
2021	SIOP-E-DRECR-OB-LP-1111	\$18,444,785.38	En Proceso

Ficha de Técnica

Contrato: SIOP-E-DRECR-OB-LP-1111-2020

Orden de Trabajo: LP-1111-2020
Obra: REHABILITACIÓN DEL PARQUE SOLIDARIDAD, UBICADO EN LOS MUNICIPIOS DE GUADALAJARA Y TONALÁ, JALISCO, FRENTE 6.

Ubicación: ZONA METROPOLITANA, ZONA METROPOLITANA
Ejecutor: DGC
Contratista: Diseño e Ingeniería de Pavimentos DIP, S.A. de C.V.
Supervisor: LUIS ENRIQUE ALVAREZ JIMENEZ

Fecha Inicio de Contrato: 30-Ene-2021
Fecha Inicio de Obra: 30-Ene-2021
Fecha Terminó de Obra: 29-May-2021
Costo Inicial: \$18,444,785.38
Costo Total: \$18,444,785.38
Normatividad: EST

Partida Presupuestal: 6124-EDIFICACIÓN DE RECREACIÓN Y ESPARCIMIENTO 2021

Beneficiarios Directos: 0
Beneficiarios Indirectos: 0
Estatus: En Proceso
M. de Construcción: 0.00
Costo por Metro Cuadrado: 0.00

J.P.D.
Objetivos Estratégicos:
Ejes Estratégicos:

Avance Físico: 100 %
Avance Financiero: 100 %

Participantes



Mostrando desde 41 hasta 50 de 7,057 registros
Mostrar 10 registros

Buscar:

Punto 4

Presupuesto y proyectos 2022

a) Enfoque estratégico

Lic. Patricia Martínez Barba

Presidenta del Consejo,

Coordinadora General Estratégica de Gestión del Territorio

10 minutos

Planeación y
Participación Ciudadana



**Coordinación de
Gestión del Territorio**
GOBIERNO DE JALISCO

Objetivo de la Coordinación General Estratégica de Gestión del Territorio

Asegurar la transversalidad de los proyectos estratégicos del territorio en el Estado de Jalisco.

Colaboración permanente con el Instituto Metropolitano de Planeación del Área Metropolitana de Guadalajara (**IMEPLAN**).

Manejo eficiente de los recursos, con profesionales especializados de cada Secretaría para que puedan **aportar soluciones integrales** a los problemas territoriales de Jalisco.

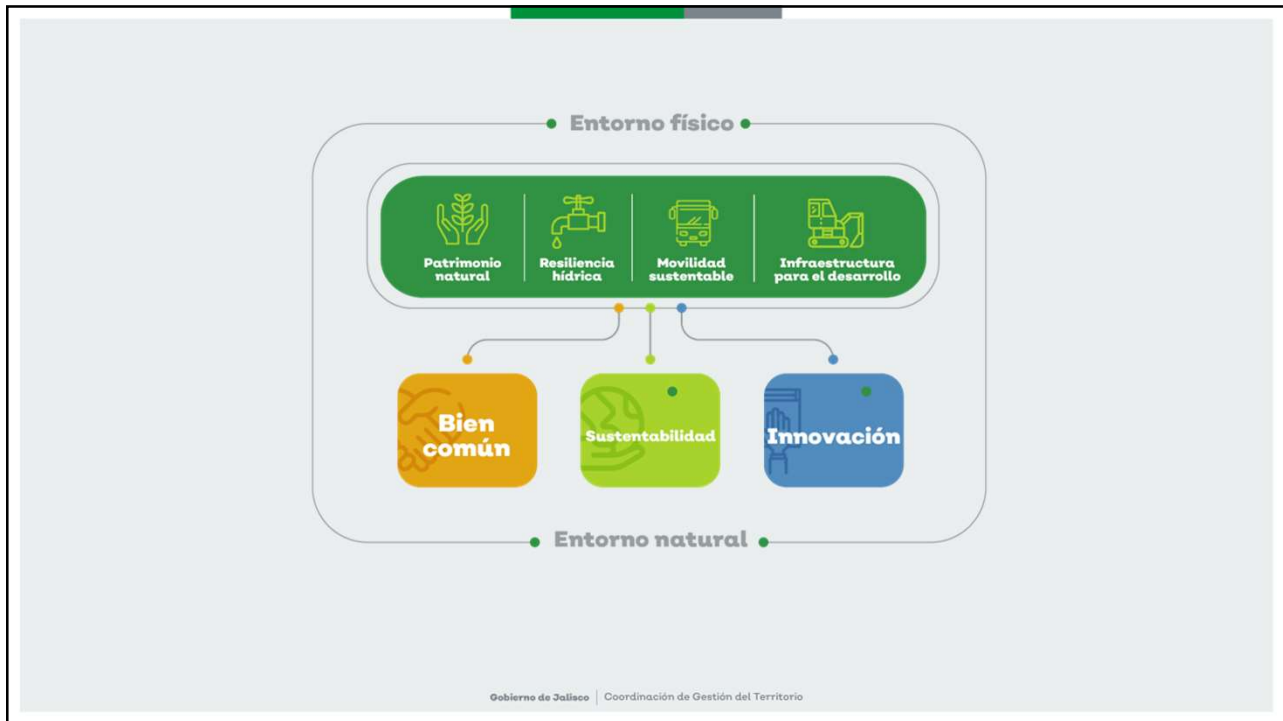



Punto 4

Presupuesto y proyectos 2022

b) Orientación del gasto

Lic. Judith Ley Angulo
Secretaría de la Hacienda Pública

15 minutos

 Planeación y
Participación Ciudadana

PRESUPUESTO

• 2022 •

Mesas Sectorial de Gestión del Territorio
15 de marzo 2022

PRESUPUESTO • 2022

Contexto 2021

En Jalisco, hicimos frente a un contexto económico adverso, **durante el año 2020 y 2021 hemos sido ejemplo nacional en el manejo de la pandemia con finanzas públicas sanas.**

A pesar de que la transferencia de recursos de la federación en el último año sólo creció el 0.6% en un contexto de creciente necesidad de acción gubernamental, **pudimos hacer frente a las necesidades de las y los jaliscienses, trabajando en equipo con todos los sectores de la sociedad.**

PRESUPUESTO • 2022

Presupuesto de Egresos 2019-2022

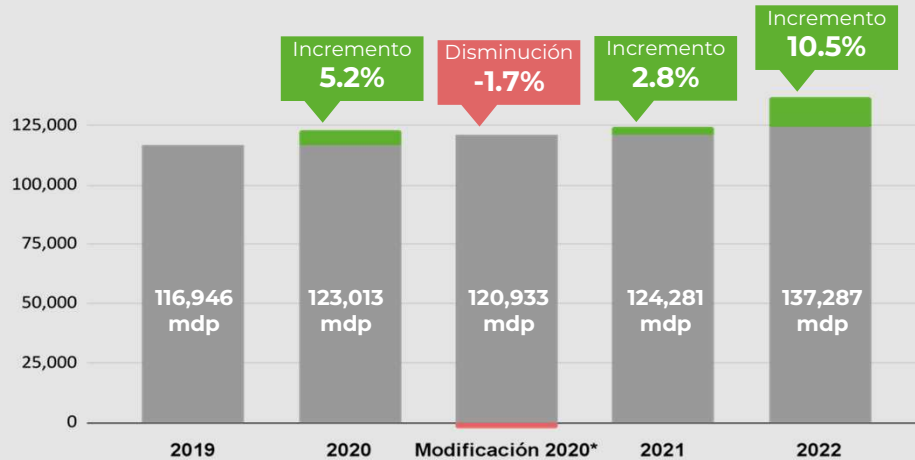

PRESUPUESTO · 2022

- Modificación autorizada por Congreso debido a la crisis Covid-19
- Inflación del periodo 18.22 %

Presupuesto 2022

- El Proyecto de Presupuesto de Egresos 2022 tiene como idea central impulsar a nuestro estado a **transitar de un modelo enfocado en la reactivación, que nos permita detonar las vías del crecimiento económico y social.**
- Es un proyecto que pone énfasis en los temas prioritarios de nuestro Estado:



Salud



Educación



Seguridad.

- Un ejercicio de gasto que redoblará esfuerzos para **apoyar a los 125 municipios de Jalisco.**

La distribución propuesta, es producto de un análisis profundo de la realidad y potencialidades del Estado.

PRESUPUESTO · 2022

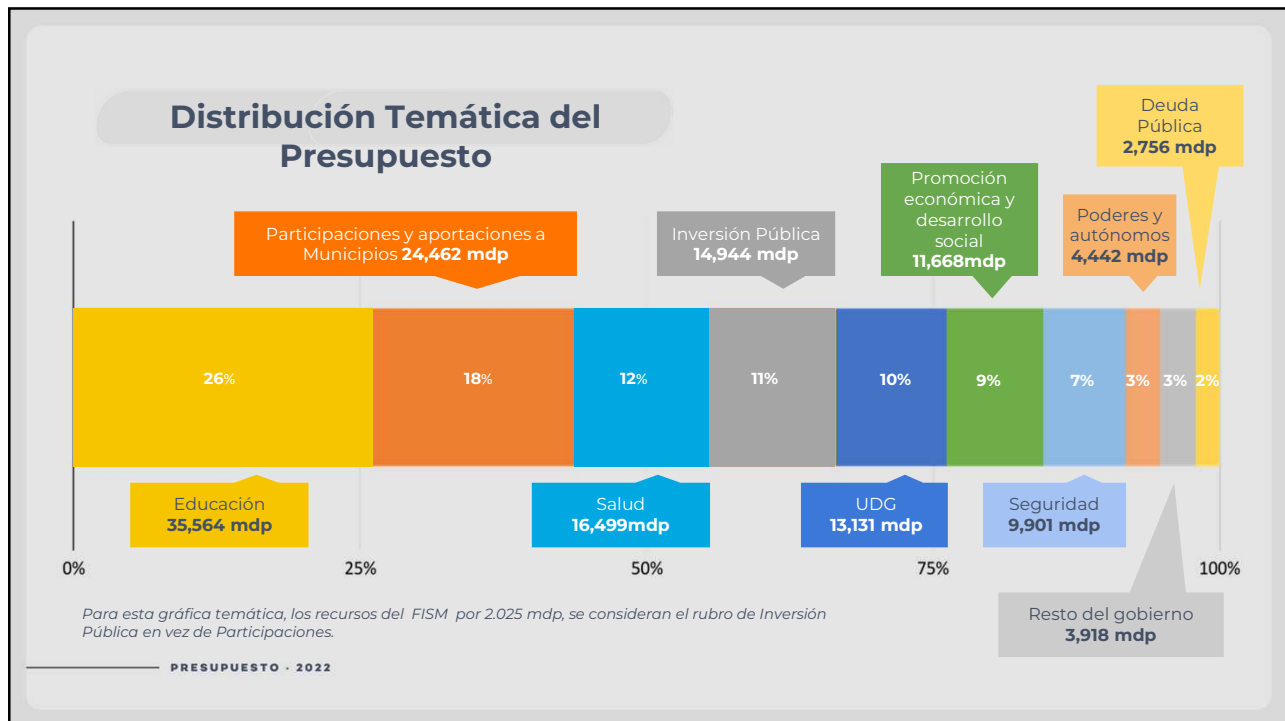
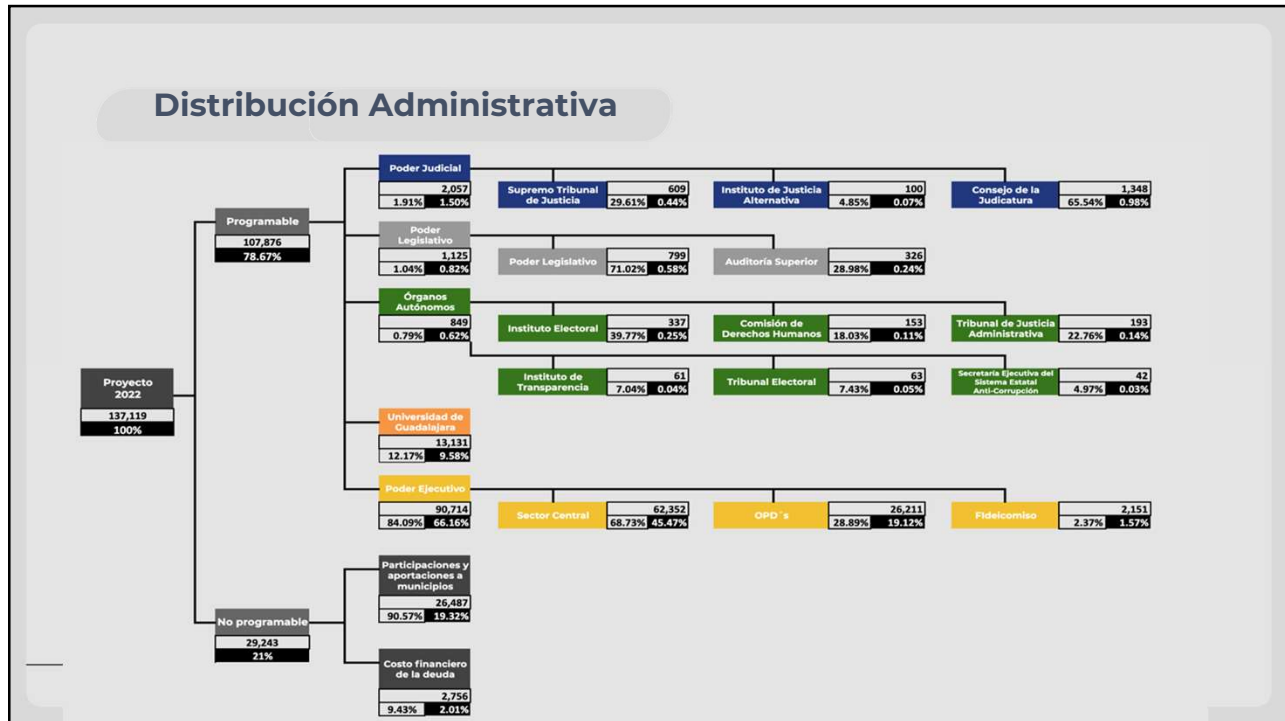

Distribución por Capítulo de Gasto

Capítulo	Capítulo de Gasto	2021	2022	Variación	%
1000	Servicios Personales	40,592	41,748	1,156	2.8%
2000	Materiales y Suministros	1,206	1,425	219	18.2%
3000	Servicios Generales	3,767	4,278	511	13.6%
4000	Transferencias, Asignaciones, Subsidios y Otras Ayudas	43,161	46,951	3,790	8.9%
5000	Bienes Muebles, Inmuebles e Intangibles	255	597	342	134.1%
6000	Inversión Pública	3,975	7,126	3,151	79.2%
7000	Inversiones Financieras y Otras Provisiones	3,978	5,919	1,941	48.7%
8000	Participaciones y Aportaciones	24,898	26,487	1,589	6.4%
9000	Deuda Pública	2,449	2,756	307	12.5%
	TOTAL	124,281	137,287	13,006	10.46

El dato de capítulo 1000 y 7000 en 2021, [se ajusta](#) para efectos comparativos, por cambio en criterios de registro

Control de Gasto

Concepto	2021	Proyecto 2022	Diferencia	
Gasto en Servicios Personales, Materiales y Servicios Generales	45,564	47,449	1,885	4,14%

Se resalta, que la operación del Gobierno, solamente incrementa el 4.14%, incluyendo el fortalecimiento operativo a las áreas de Salud, Educación y Seguridad

Inversión Pública 2018- 2022 Recursos Fiscales - Crédito

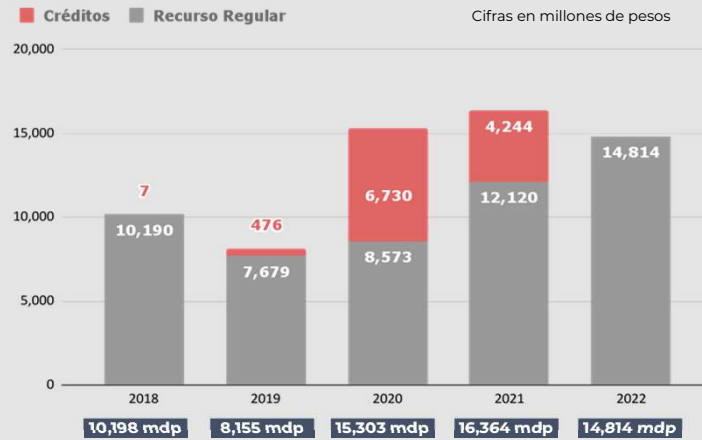

PRESUPUESTO - 2022

Los datos 2018, 2019 y 2020 reporta cifras de cierre. El dato 2021, es la asignación modificada al cierre preliminar 2021

Coordinación General Estratégica de Gestión del Territorio

UP	UR	NOMBRE UR	INICIAL 2021	INICIAL 2022	Variación	%
Secretaría de Medio Ambiente y Desarrollo Territorial						
10	000	Secretaría de Medio Ambiente y Desarrollo Territorial	347.84	434.96	87.12	25.04%
10	025	Fideicomiso de Desarrollo Urbano de Jalisco	0.85	0.87	0.02	2.14%
10	040	Organismo Operador del Parque de la Solidaridad	27.39	28.15	0.75	2.75%
10	041	Parque Metropolitano de Guadalajara	16.84	17.28	0.44	2.60%
10	042	OPD Bosque La Primavera	27.38	27.26	-0.12	-0.44%
10	043	Fideicomiso para la Administración del Programa de Desarrollo Forestal del Estado de Jalisco (FIPRODEFO)	12.44	25.02	12.58	101.11%
10	082	Procuraduría de Desarrollo Urbano	21.91	22.50	0.60	2.73%
10	156	Procuraduría Estatal de Protección al Ambiente	25.98	25.31	-0.67	-2.59%
10	174	Agencia Integral de Regulación de Emisiones	27.64	55.32	27.67	100.11%
10	799	Fondo Estatal de Protección al Ambiente del Estado de Jalisco	566.87	567.46	0.59	0.10%
TOTAL UNIDAD PRESUPUESTAL			1,075.15	1,204.13	128.98	12.00%

PRESUPUESTO - 2022

Coordinación General Estratégica de Gestión del Territorio

UP	UR	NOMBRE UR	INICIAL 2021	INICIAL 2022	Variación	%
Secretaría de Infraestructura y Obra Pública						
06	000	Secretaría de Infraestructura y Obra Pública	6,028.60	9,458.38	3,429.78	56.89%
06	015	Instituto de la Infraestructura Física Educativa del Estado de Jalisco	641.01	653.86	12.85	2.00%
06	024	Instituto Jalisciense de la Vivienda	5.00	-	-5.00	-100.00%
TOTAL UNIDAD PRESUPUESTAL			6,674.61	10,112.24	3,437.63	51.50%
Secretaría del Transporte						
15	000	Secretaría de Transporte	470.99	583.87	112.88	23.97%
15	075	Sistema de Tren Eléctrico Urbano (SITEUR)	513.78	905.41	391.63	76.23%
15	729	Fideicomiso de Administración para la mejora de la Seguridad Vial	244.51	323.10	78.59	32.14%
TOTAL UNIDAD PRESUPUESTAL			1,229.28	1,812.38	583.10	47.43%

PRESUPUESTO · 2022

Coordinación General Estratégica de Gestión del Territorio

UP	UR	NOMBRE UR	INICIAL 2021	INICIAL 2022	Variación	%
Secretaría de Gestión Integral del Agua						
38	000	Secretaría de Gestión Integral del Agua	5.46	5.41	-0.06	-1.01%
38	023	Comisión Estatal del Agua de Jalisco (CEA)	507.59	815.20	307.61	60.60%
38	657	Sistema Intermunicipal de los Servicios de Agua Potable y Alcantarillado (SIAPA)	-	80.00	80.00	100.00%
TOTAL UNIDAD PRESUPUESTAL			513.05	900.61	387.56	75.54%
Coordinación General Estratégica de Gestión del Territorio						
45	000	Coordinación General Estratégica de Gestión del Territorio	64.25	63.07	-1.18	-1.84%
45	176	Agencia de Bosques Urbanos	54.77	110.53	55.76	101.80%
45	180	Agencia Metropolitana de Servicios de Infraestructura Para La Movilidad del Área Metropolitana de Guadalajara	165.74	159.15	-6.59	-3.97%
TOTAL UNIDAD PRESUPUESTAL			284.76	332.75	47.99	16.85%

PRESUPUESTO · 2022

Distribución del Presupuesto Por Eje del PEGD

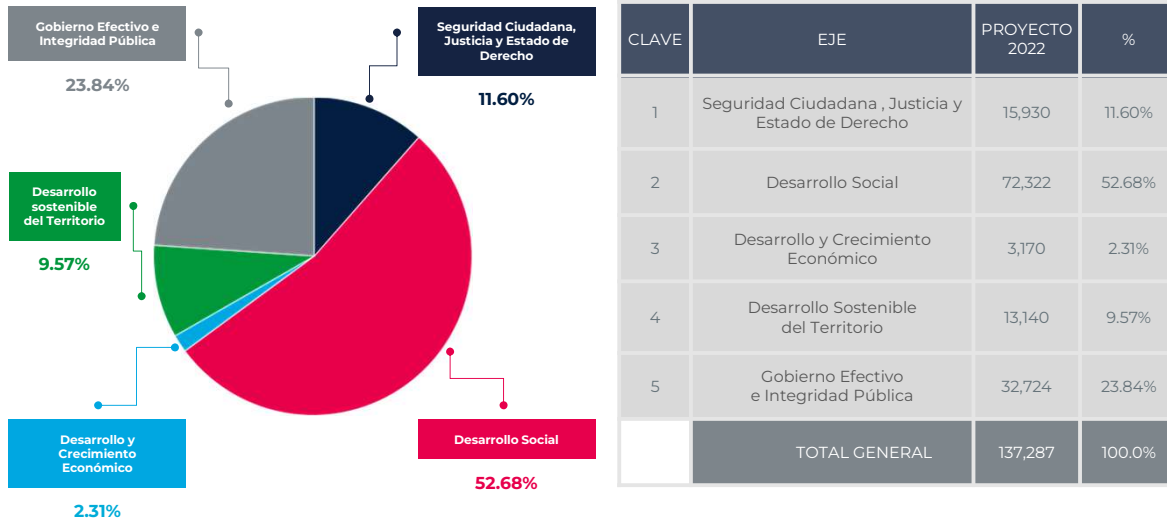

Gracias por su Atención

Punto 4

Presupuesto y proyectos 2022

c) Proyectos estratégicos

30 minutos



Proyectos estratégicos

■ *Secretaría de Infraestructura y Obra Pública - 6 min*

- *Mi Macro periférico y Programa de Renovación de parque vehicular*

■ *Secretaría de Transporte - 6 min*

- *Mi transporte masivo (Peribus L3 y L4)*

■ *Secretaría de Gestión Integral del Agua - 6 min*

- *Saneamiento y Nidos de Lluvia*

■ *Secretaría de Medio Ambiente y Desarrollo Territorial - 6 min*

- *Río Santiago - Índice de calidad de Agua, Deforestación, Verificación Vehicular, y Modelo de acción climática*

Comentarios - 25 min



**Infraestructura
y Obra Pública**

**David Miguel Zamora Bueno
Secretario de Infraestructura y Obra Pública**

Mi Macro
Periférico

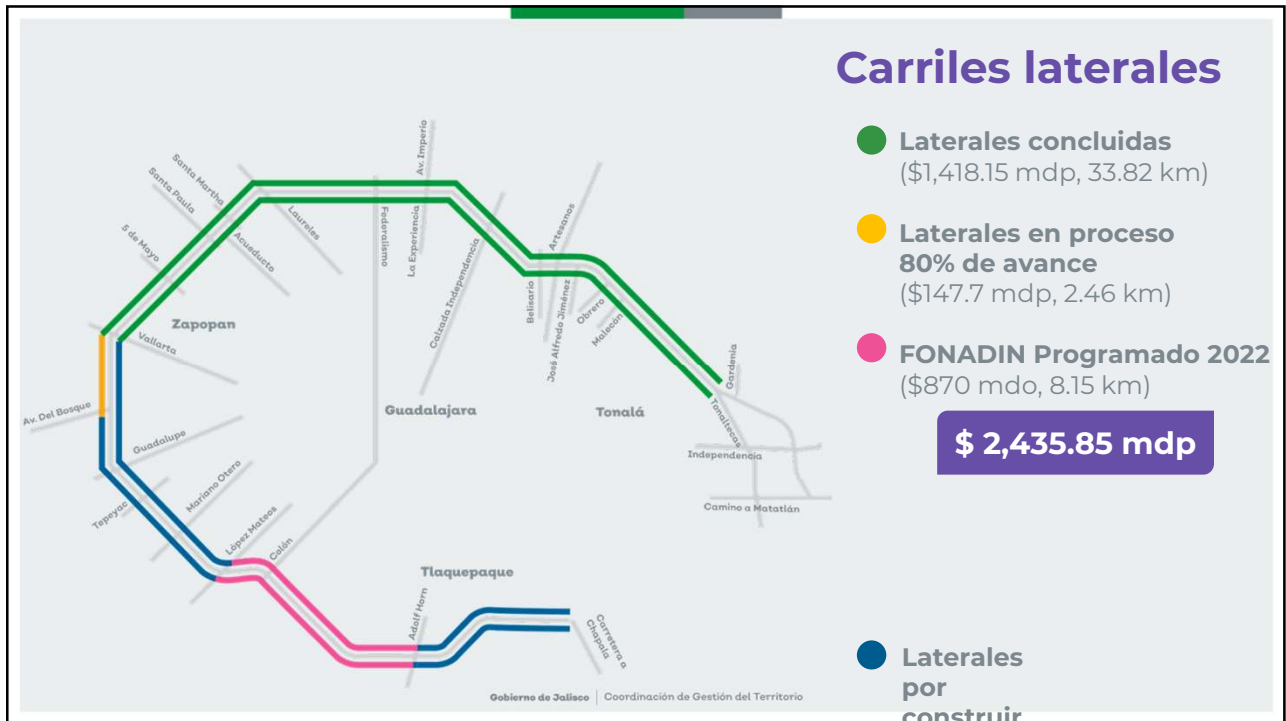

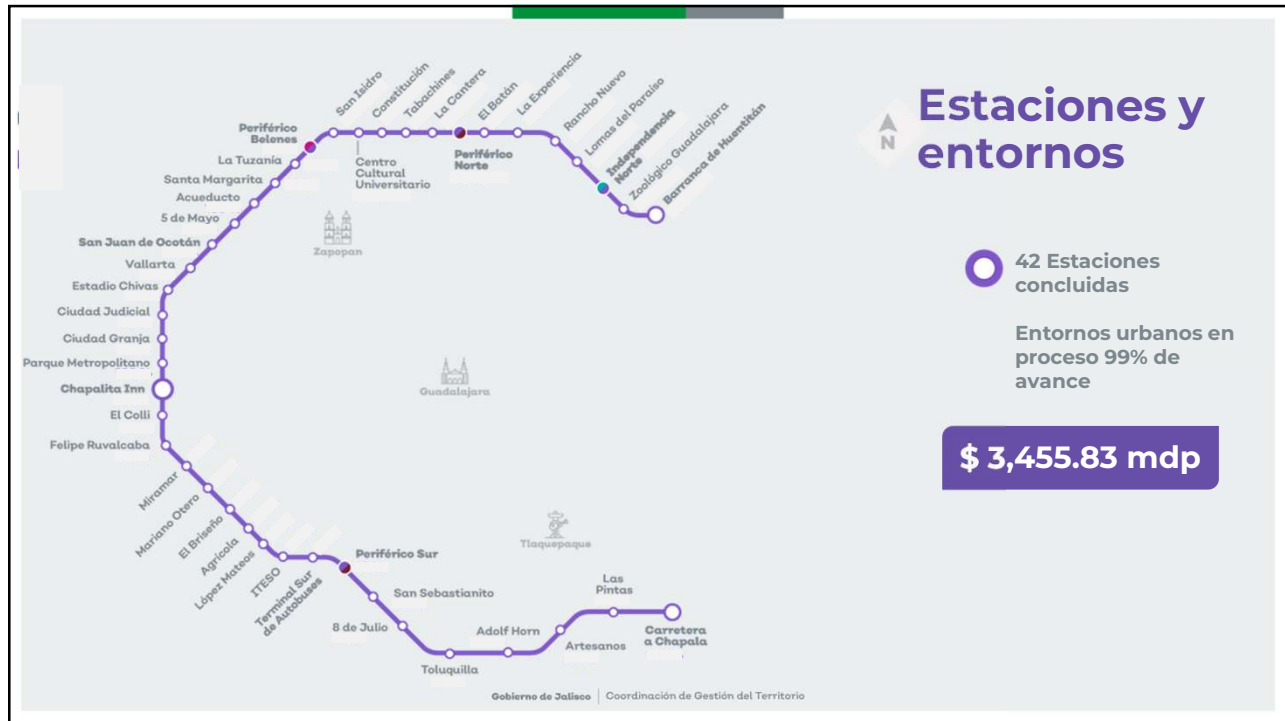

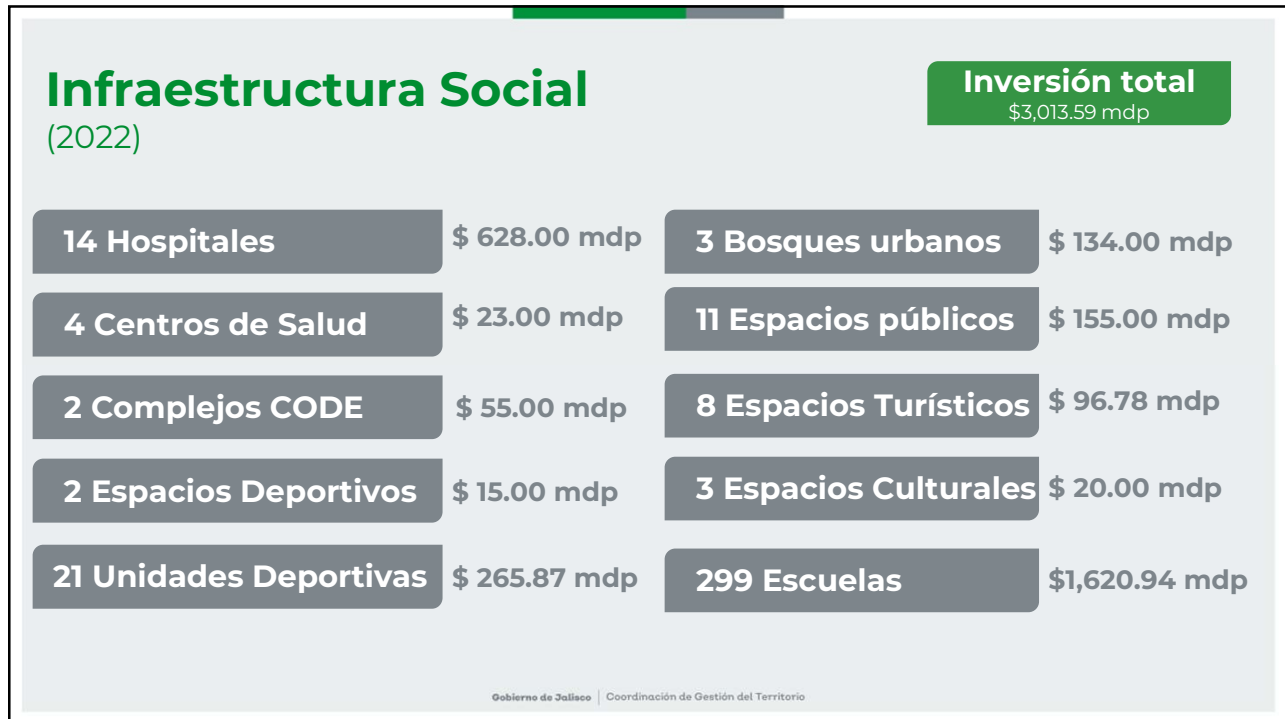

Proyectos estratégicos

■ *Secretaría de Infraestructura y Obra Pública - 6 min*

- *Mi Macro periférico y Programa de Renovación de parque vehicular*

■ *Secretaría de Transporte - 6 min*

- *Mi transporte masivo (Peribus L3 y L4)*

■ *Secretaría de Gestión Integral del Agua - 6 min*

- *Saneamiento y Nidos de Lluvia*

■ *Secretaría de Medio Ambiente y Desarrollo Territorial - 6 min*

- *Río Santiago - Índice de calidad de Agua, Deforestación, Verificación Vehicular, y Modelo de acción climática*

Comentarios - 25 min



Transporte

Diego Monraz Villaseñor
Secretario de Transporte

Seguimiento operativo a Mi Macro Periférico

Gobierno de Jalisco | Coordinación de Gestión del Territorio



Proyectos especiales

- Adaptación de accesos a estaciones
- Ampliación a torniquetes y máquinas de venta y recarga de tarjetas (en estaciones Barranca de Huentitán, Periférico Sur, Carretera a Chapala)
- Ampliación de cobertura de las Alimentadoras 01 y 06
- Crecimiento de la oferta de servicio en Troncales (T02 y T03) hasta en un 46 %
- Implementación del centro de monitoreo
- Crecimiento de la señalética informativa
- Servicio especial durante eventos en el estadio Akron (estación Estadio Chivas)



Gobierno de Jalisco | Coordinación de Gestión del Territorio

Programa de renovación del parque vehicular

Gobierno de Jalisco | Coordinación de Gestión del Territorio

Renovación del parque vehicular

- El programa permitirá resarcir el rezago de renovación **de 2,655** unidades al año 2024, dejando la totalidad de la flota dentro de norma.
- La inversión pública permite de manera colateral la contención de la tarifa debido a la reducción de los costos de mantenimiento dentro de la operación.
- Se estima una inversión pública total de **\$1,350 millones** de pesos que potenciaría una inversión total de **\$5,340 millones** de pesos.



Renovación 2020. 958 unidades
 Renovación 2021. 202 unidades
 Renovación 2022. 350 (aproximadamente)

Gobierno de Jalisco | Coordinación de Gestión del Territorio

• 1,159 unidades renovadas al momento que cumplen con la nueva Norma Técnica de Vehículos (2020)

- 225 unidades piso bajo
- 219 unidades a GNC





Gestión Integral del Agua

Jorge Gastón González Alcérrecas
 Secretario de Gestión Integral del Agua



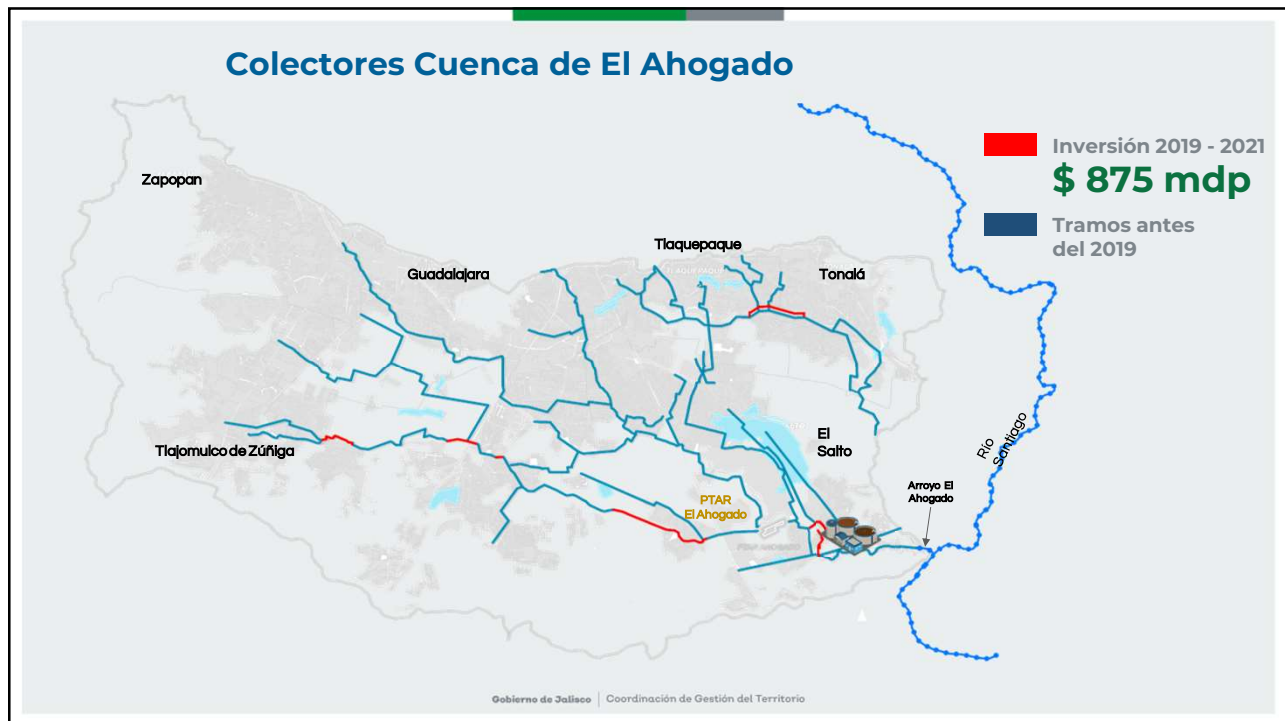
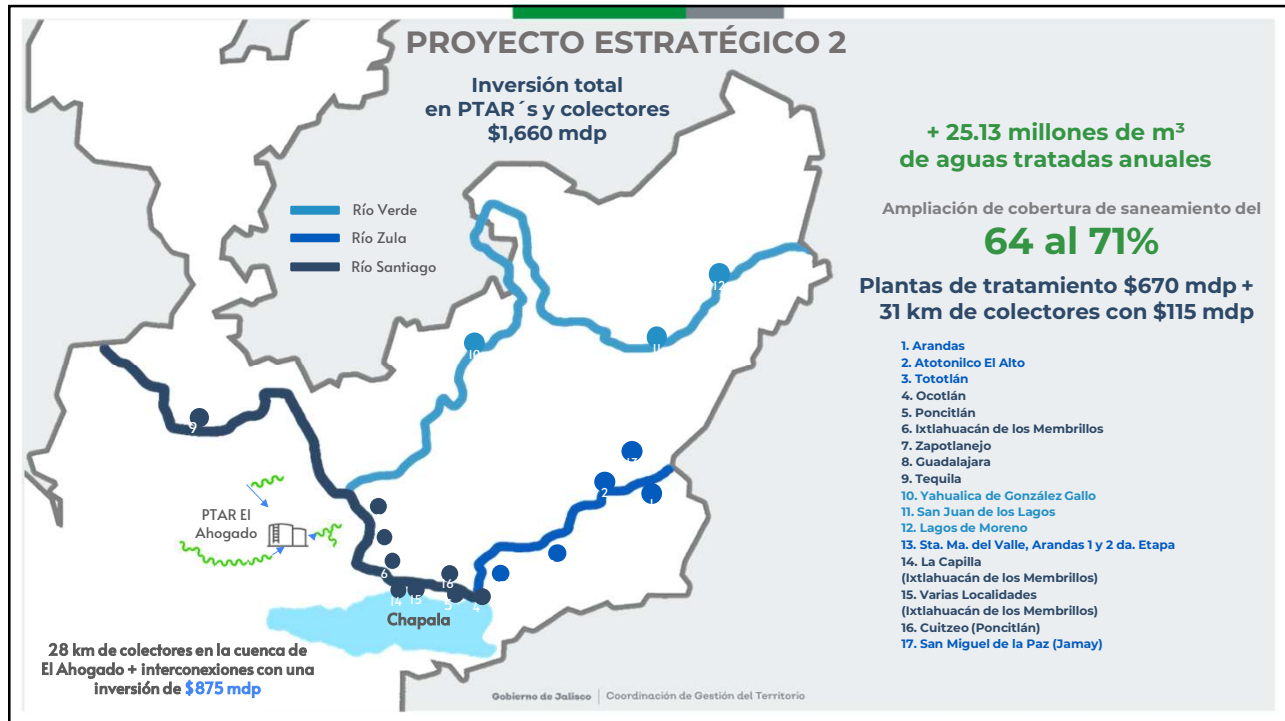



Durante mucho tiempo, **el paradigma hídrico consistió en construir infraestructura para el abastecimiento**, sin contemplar otros factores como el saneamiento, reuso o aprovechamiento de fuentes cíclicas o sostenibles.

Sin embargo, ante el panorama al que hoy nos enfrentamos con la crisis climática y el aumento poblacional, resulta **urgente entablar una nueva relación con el agua** y sus ciclos.

Nuestro objetivo

Mejorar las condiciones de acceso al agua por medio de la **instalación de sistemas de captación de agua de lluvia** en las colonias con mayor vulnerabilidad hídrica del Área Metropolitana de Guadalajara, bajo un modelo de abastecimiento descentralizado, uso y almacenamiento que apuesta por una sana relación de los ciclos y la disponibilidad natural del agua.

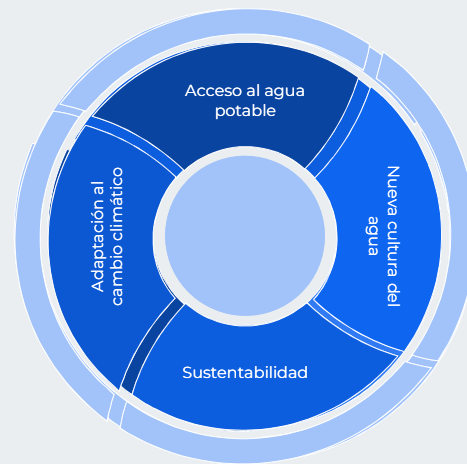

Gobierno de Jalisco | Coordinación de Gestión del Territorio

Con una inversión de **11 mdp**, en 2021 se implementó la fase piloto logrando instalar **600 sistemas** en las colonias más afectadas del norte de Zapopan.

Continuamos en 2022 con **80 millones de pesos** la instalación para 3,950 hogares.

Para esta etapa, los sistemas incluirán un filtro para dotar de **agua potable para consumo humano**.

Además, en 2022 también se suman 56 escuelas en AMG y al interior del Estado. Teniendo un total de **83 nidos de lluvia en escuelas**.

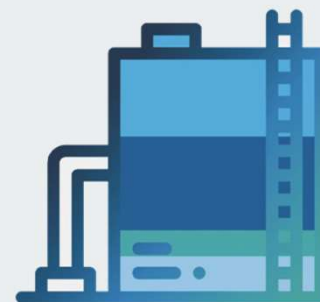

Gobierno de Jalisco | Coordinación de Gestión del Territorio

Beneficios tangibles detectados en Piloto:

- Captan agua de lluvia que les llega a durar **hasta un mes más**, una vez concluido el temporal.
- Cuentan con un **sistema de almacenamiento**, que pueden llenar con agua de pipa o de la red.
- La **calidad del agua está certificada por laboratorios privados** como agua de buena calidad.
- **Ahorro en el pago de agua**, al menos, durante 5-6 meses.
- Detona **procesos de construcción de comunidad**: las personas comparten agua con sus vecinos



Gobierno de Jalisco | Coordinación de Gestión del Territorio



**Medio Ambiente y
Desarrollo Territorial**

Sergio Humberto Graf Montero

Secretario de Medio Ambiente y Desarrollo Territorial

En representación: Sofía Hernández Morales

Directora General de Transversalidad y Gobernanza Territorial

Revivamos el Río Santiago

Río Santiago hoy

- Temática especial en el PEGyD
- AIP integrada por 18 municipios
- Estrategia integral con visión 2050
- Informes anuales 2020 - 2021
- Página web Río Santiago
- Visor Santiago en desarrollo

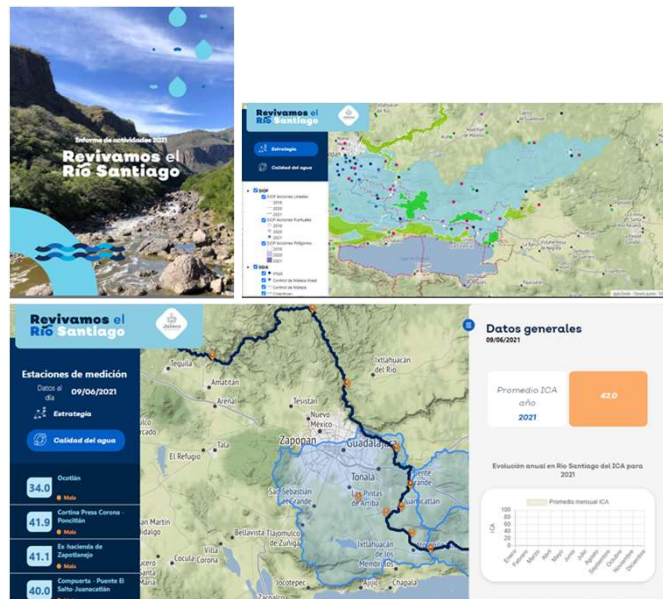

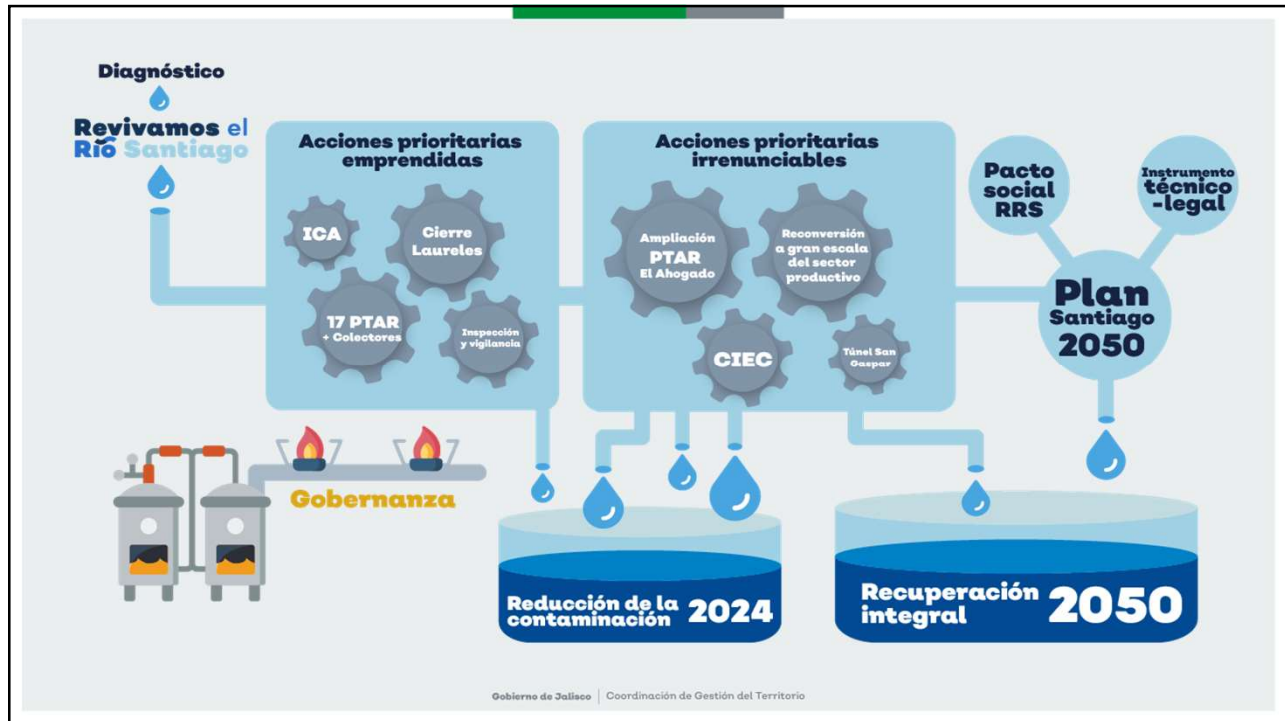

Índice de Calidad del Agua

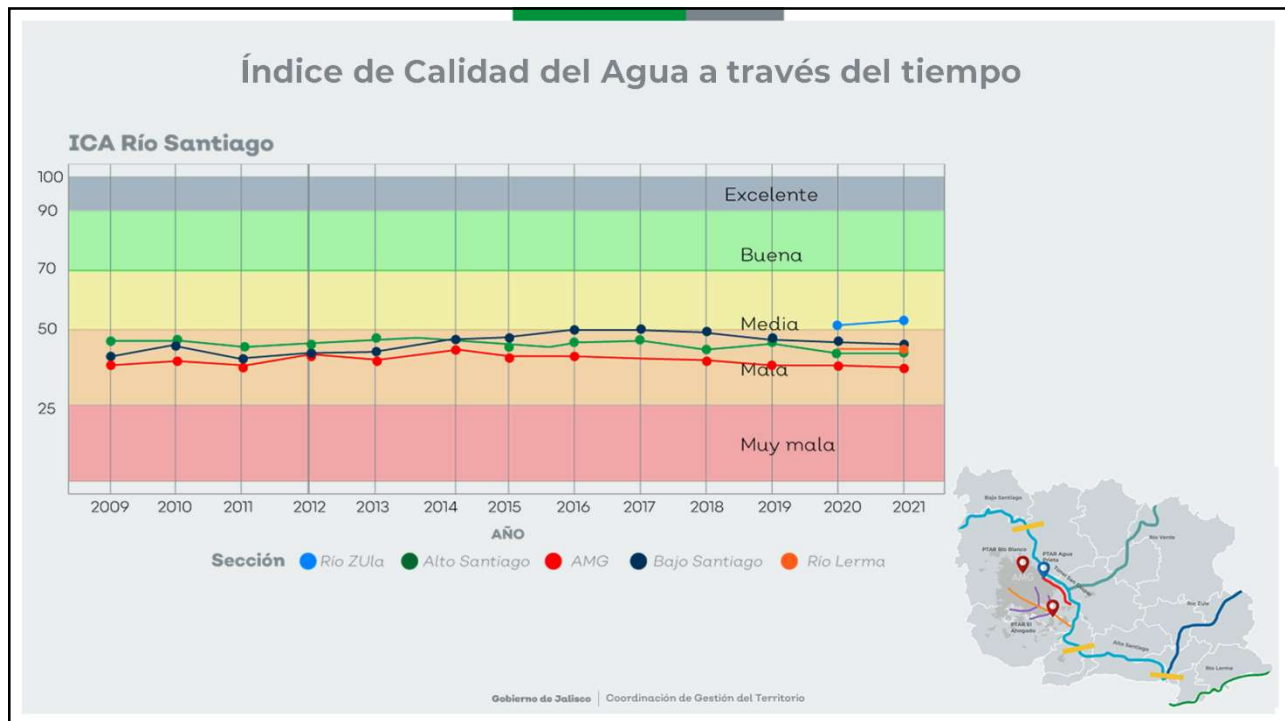

SUBÍNDICES (ICA) SANEAMIENTO

Subíndice de Saneamiento Urbano: Indicador más representativo de las descargas domésticas

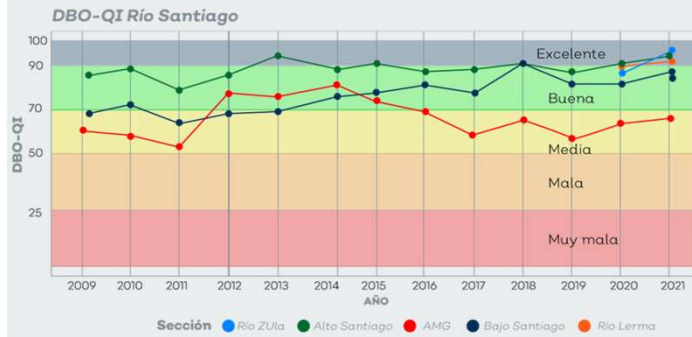

Río Zula: +256 lps
Alto Santiago: +77 lps
AMG: +134 lps
Bajo Santiago: +330 lps

797 lps saneamiento equivale al tratamiento de aguas residuales (400 mil de habitantes)

- **El Río Zula ha tenido una mejora significativa, estabilizando el Alto Santiago.**
- El tramo AMG y Bajo Santiago se ven afectados **directamente** por la descarga del arroyo El Ahogado y la falta de infraestructura con la Ampliación de la PTAR El Ahogado y el Túnel San Gaspar.
- Más del 50% de la inversión de saneamiento consiste en los colectores El Ahogado, los cuales son una primera etapa para aumentar el saneamiento 1000 lps equivalente a las aguas residuales de medio millón de personas en el tramo AMG.

Gobierno de Jalisco | Coordinación de Gestión del Territorio



Modelo de acción climática de Jalisco Transversalidad y gobernanza multinivel

Plan Estatal de Gobernanza y Desarrollo con eje transversal de cambio climático (PEGyD)

Estrategia Estatal de Cambio climático (EECC)

Programa Estatal de Acción ante el Cambio Climático (PEACC)

Plan de Acción Climática Metropolitano de Guadalajara (PACmetro)

Programas Regionales y Municipales de Cambio Climático (PRCC y PMCC)

Presupuesto de Carbono

Ruta Estatal de Descarbonización

Cadenas productivas libres de deforestación

Producción circular y baja en carbono

Impuesto al carbono

Financiamiento verde

Proveeduría verde

01
Instrumentos de Planeación Climática



02
Mecanismos de coordinación y colaboración



03
Economía sostenible



04
Armonización con compromisos internacionales

Comisión Interinstitucional de Cambio Climático (CICC)

Juntas Intermunicipales para la gestión del Medio Ambiente

Alianza Empresarial por el Clima

Comunidad Climática Mexicana (CCM)

Agenda 2030

Acuerdo de París

Gobierno de Jalisco | Coordinación de Gestión del Territorio



Alianza empresarial por el clima

- **Alianza gobierno - sector productivo** en materia de acción climática y sustentabilidad
 - **Incrementar la ambición hacia la descarbonización**
 - Mejorar la **competitividad** del sector industrial
 - Detonar un **desarrollo económico resiliente y bajo en carbono**

Desarrollo de instrumentos de diagnóstico y política

Establecimiento de metas, objetivos y reportes comunes

Desarrollo de proyectos, atracción de inversión y financiamiento para la transición

Espacio de diálogo, colaboración y reconocimiento

Mecanismo de comunicación de la ciencia, difusión y formación de capacidades



Gobierno de Jalisco | Coordinación de Gestión del Territorio

Deforestación

Gobierno de Jalisco | Coordinación de Gestión del Territorio

Tasas de **Deforestación Bruta** En Jalisco

¿Qué es la Deforestación?

Es la pérdida permanente de la vegetación forestal por causas inducidas o naturales, que implican el cambio de uso de tierras forestales a cualquier otro uso de la tierra, tales como el uso agrícola, praderas (pastizales inducidos o cultivados), asentamientos humanos u otras tierras.

**El estado de Jalisco , de 2001 a 2018
ha perdido 287,905 hectáreas, el
equivalente a:**

**15, 995 ha/año de
tierras forestales
deforestadas**

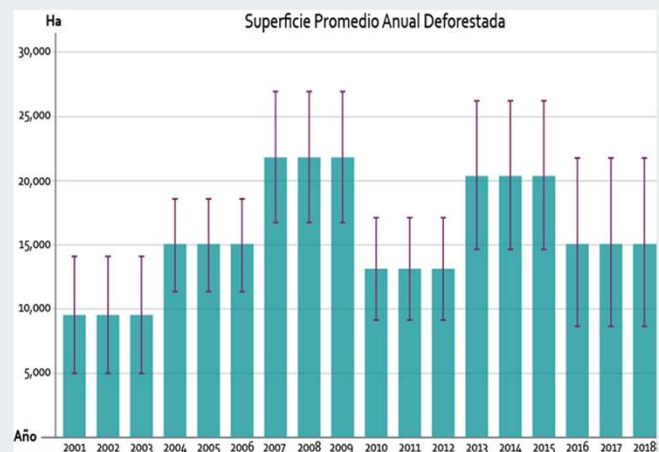

*Fuente: CONAFOR – SEMADET. (2020). Mapa de Cobertura del Suelo del Estado de Jalisco al año base 2016 [Vector]. Escala 1:75,000. Versión 1.3. México

Gobierno de Jalisco | Coordinación de Gestión del Territorio

DINÁMICA DE CAMBIO POR TIPO DE TRANSICIÓN

Principales **Causas de Pérdida de Tierras Forestales en Jalisco**, en el periodo 2001-2018 son:



La actividad ganadera, el cultivo de agave y de aguacate son consideradas las causas directas más importantes de la deforestación en Jalisco.

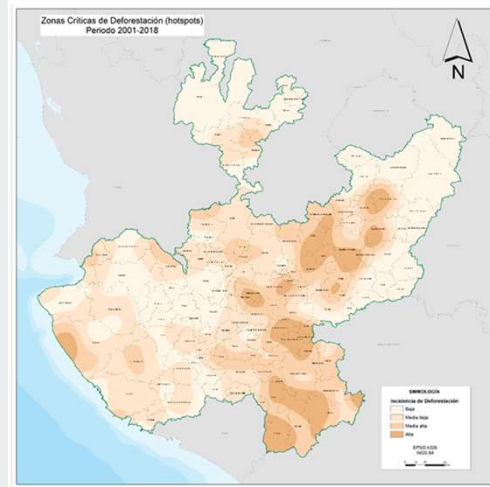

*Fuente: CONAFOR – SEMADET. (2020). Mapa de Cobertura del Suelo del Estado de Jalisco al año base 2016 [Vector]. Escala 1:75,000. Versión 1.3. México
Gobierno de Jalisco | Coordinación de Gestión del Territorio

Certificado ARA



Garantiza que el tequila se elaboró con agaves sembrados en parcelas que **no han provocado deforestación desde el año 2016.**

- Medida de **auto-regulación** de la industria tequilera ante el Cambio Climático.
- Tercera certificación mundial sobre deforestación en bebidas alcohólicas
- Registrada ante el **IMPI** en el año 2021

Gobierno de Jalisco | Coordinación de Gestión del Territorio

- **Mapa de compatibilidad** del cultivo
 - ◆ mapa.jalisco.gob.mx
 - ◆ 132 municipios de la D.O. (Jalisco y Guanajuato)
 - ◆ + 3 millones de hectáreas compatibles
 - ◆ + 90% producción de agave para tequila
- **Mecanismo de controversias**
- **Alianzas inter-estatales**
 - ◆ Convenio tripartita: Guanajuato- Jalisco- CRT (Junio 2021)
- **3 empresas** han certificado lotes
 - ◆ Don Julio, Herradura, El Señor
- **Comunicación y difusión**
 - ◆ Tutoriales Youtube y guías
 - ◆ Medios de comunicación
 - ◆ Trípticos y boletines impresos

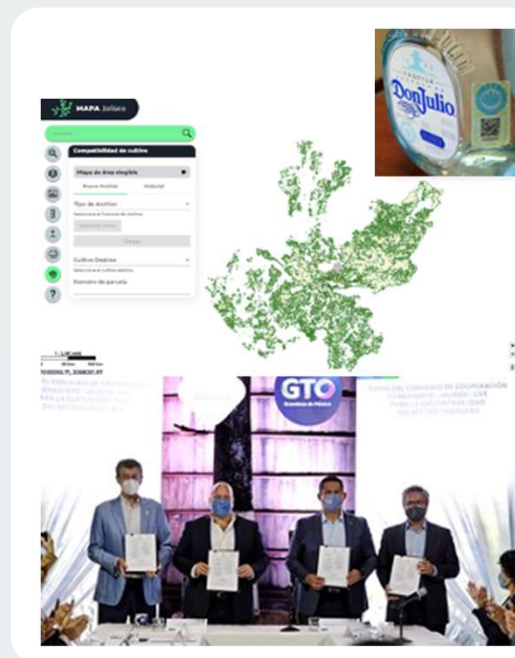

Gobierno de Jalisco | Coordinación de Gestión del Territorio





Punto 4

Presupuesto 2022

d) Diálogo y comentarios de Consejeros

20 minutos

 Planeación y
Participación Ciudadana

Punto 5**Asuntos generales:**

**a) Publicación actualización PEGD,
Actualización LPPEJM, Elaboración de PMDG**

5 minutos Planeación y
Participación Ciudadana**Punto 5****Asuntos generales:**

- 1) Publicación actualización Plan Estatal (PEGD).**
- 2) Elaboración de PMDG**
- 3) Sesión extraordinaria**

5 minutos

Punto 5 Actualización del PEGD

Proceso de actualización y logros

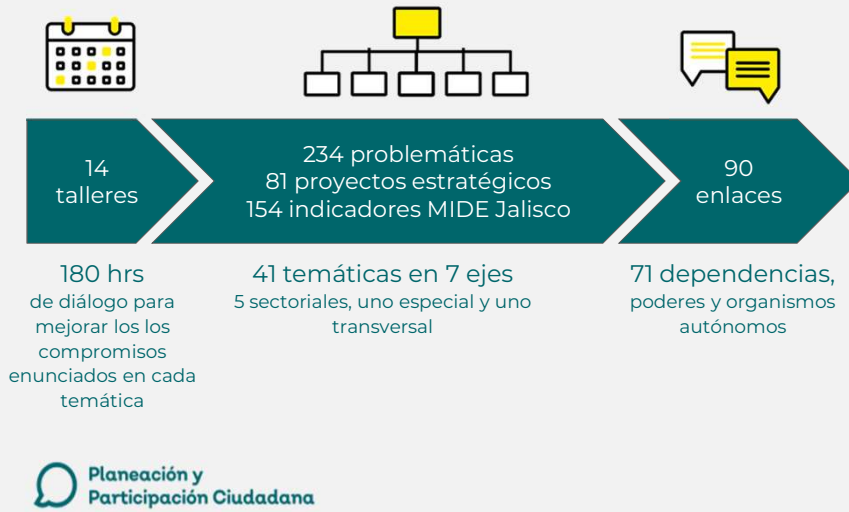

- 94% de los talleres se hicieron **cambios en la problemática** propuesta.
- Tiempo suficiente para discutir los principales problemas y en todos los casos llegaron a un **consenso sobre la priorización**.
- Se analizó en colectivo las problemáticas a la luz de la **crisis por COVID19**.
- Se analizó detalladamente la **vinculación** de los problemas consensuados y los **Proyectos Estratégicos**

3: Socialización y publicación

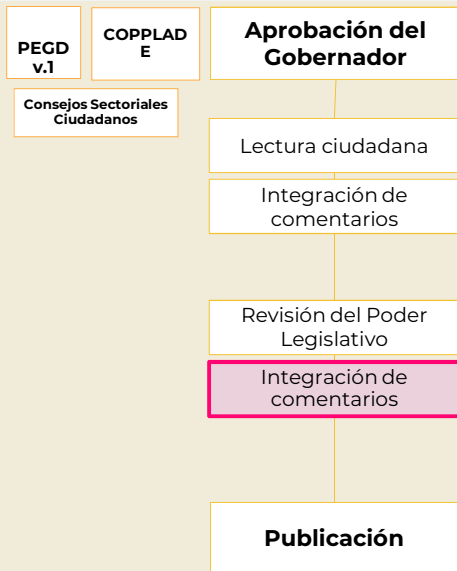

Numeralia de comentarios del congreso

Eje de Desarrollo	Comentarios del Congreso
Total	140
Seguridad ciudadana, justicia y estado de derecho	10
Desarrollo social	16
Desarrollo y crecimiento económico	18
Desarrollo sostenible del territorio	40
Gobierno efectivo e integridad pública	12
Temáticas transversales	32
Temáticas especiales	7
Generales	5

Numeralia de comentarios del congreso

Apartado	# de comentarios	Eje de desarrollo/Temática	Comentarios del Congreso
Introducción	1	Desarrollo sostenible del territorio	40
Mapa sistémico	3	Desarrollo metropolitano	4
Objetivos	28	Gestión integral del agua	8
Problemáticas	13	Infraestructura para el desarrollo	1
Resultados	37	Desarrollo integral de movilidad	18
Indicadores	16	Protección y gestión ambiental	2
Proyectos estratégicos	8	Gestión de ecosistemas y biodiversidad	2
Estrategias	19	Gobernanza territorial y desarrollo regional	3
Generales	15	Procuración de la justicia ambiental	2
Total	140		



Plan Estatal
DE GOBERNANZA Y DESARROLLO DE JALISCO
2018-2024 - VISIÓN 2030

Acompañamiento de la SPPC a los Planes Municipales de Desarrollo y Gobernanza

 Planeación y Participación Ciudadana

Acompañamiento de la SPPC a Planes municipales

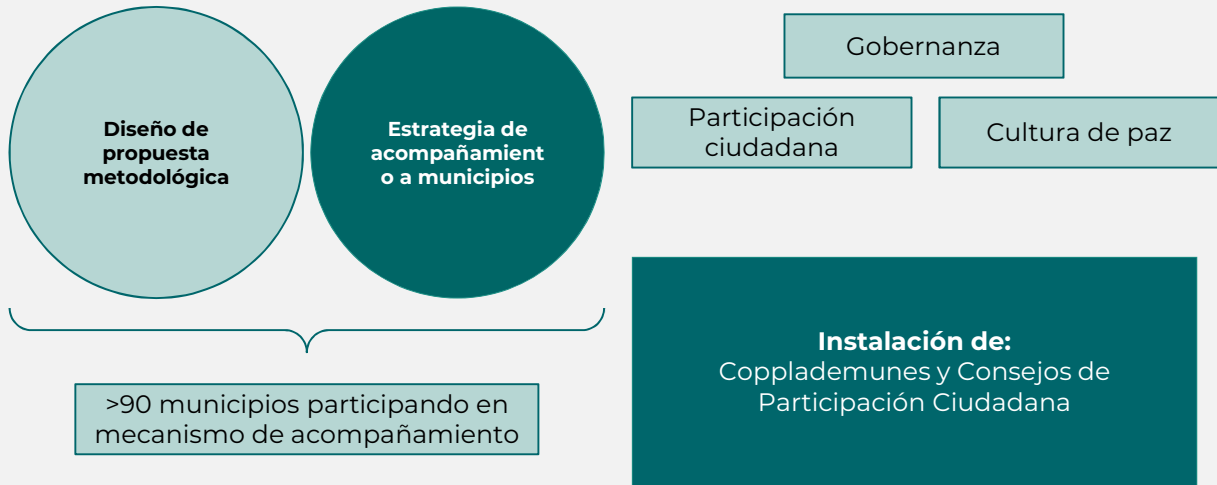

Sesión extraordinaria

Se les convocará a sesión extraordinaria para **fecha próxima**, temas:

- **Re-pensar/mejorar** la operación del Consejo
- Actualización **Ley de Planeación Participativa** para el Estado de Jalisco, incorporando las categorías de **monitoreo y evaluación.**



Punto 6**Acuerdos**

Mtra. María Macías Calleja
Secretaria técnica de Gabinete

5 minutos

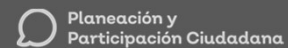
Punto 6 Acuerdos 1ª Sesión Ordinaria 2022.

Número	Acuerdo	Responsable
CSC-GT 22-01OR-01	Se tendrá reunión de trabajo para conocer las inquietudes de los investigadores del ITESO para colaborar en el levantamiento de línea base y evaluación del Programa Nidos de Agua, vía Dra. Sarah Obregón.	CGEGT/SPPC
CSC-GT 22-01OR-02	SIOP enviará el listado de obras de infraestructura social que se llevarán a cabo en 2022.	CGEGT/SIOP/SPPC
CSC-GT 22-01OR-03	Generar el vínculo con la CONUEE para explorar posibles colaboraciones (participan Lucy Contreras, Manuel Padilla)	CGEGT/SGIA/SEMAD ET



Planeación y Participación Ciudadana

MIDE[®] PLANE[®] EVALÚA[®]
JALISCO JALISCO JALISCO



Jalisco
GOBIERNO DEL ESTADO