



**Consejo
Sectorial Ciudadano**
para la Planeación, Medición y Evaluación
Desarrollo Económico



Primera Sesión Ordinaria 2022

**23 de febrero de 2022
11 a 13:00 hrs**

Modalidad virtual en plataforma ZOOM



Check in



**Consejo
Sectorial Ciudadano**
para la Planeación, Medición y Evaluación
Desarrollo Económico

Punto 1

Bienvenida general y propósito de la sesión

Mtra. Margarita Sierra Díaz de Rivera
Secretaria Ejecutiva del Consejo,
Secretaria de Planeación y Participación Ciudadana

5 minutos



Punto 2

Bienvenida a consejeros, verificación quórum legal orden del día

Ing. Xavier Orendáin de Obeso
Presidente del Consejo,
Coordinador General Estratégico de Crecimiento y Desarrollo
Económico

10 minutos

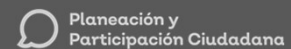

Punto 3

Seguimiento de los acuerdos

Dra. Mónica Ballescá Ramírez
Secretaria técnica de gobernanza

5 minutos



Orden del día

0. **Introducción a la sesión** (10min)
1. **Bienvenida general y propósito de la sesión** (5 min)
2. **Bienvenida a consejeros, verificación quórum legal y orden del día** (5 min)
3. **Seguimiento de acuerdos** (5 min)
4. **Presupuesto y proyectos 2022** (75 min)
 - a) *Enfoque estratégico*
 - b) *Orientación del gasto*
 - c) *Proyectos estratégicos*
 - d) *Comentarios*
5. **Asuntos generales** (5 min)
 - a) *Publicación actualización PEGD, Actualización LPPEJM, Elaboración de PMD*
6. **Acuerdos** (5 min)



Punto 3 Seguimiento de acuerdos

- El Acta de la 2ª Sesión Ordinaria de 2021 ha sido validada en forma remota



Gracias por enviar su firma en el Acta de manera digital

- Seguimiento de los acuerdos de sesiones anteriores

Punto 3 Seguimiento de los acuerdos.

Código	Acuerdo	Responsable	Estatus del acuerdo	Descripción de último seguimiento
CSC-DE19-02OR-05	Se integrará un grupo de trabajo para analizar la construcción de métricas sobre la creación y operación de empresas de alto impacto. Participan: Ian Paul Otero, Augusto Valencia, Alfonso Pompa Padilla.	CGDE-SICyT	En proceso	Se enviará información vía correo electrónico al consejero, dando cuenta de cómo se definieron los indicadores del sector en la actualización del Plan Estatal.
CSC-DE 20-01OR-02	Se gestionará la participación de la Secretaría de la Hacienda y la Secretaría de Administración a una reunión del CCIJ, a fin de que expongan el proceso de contratación y pago a proveedores.	CGEDE/SPPC	Concluido	Se solicitó a la Secretaría de Administración exponga detalles del proceso de contratación y pago a proveedores; se realizará sesión informativa por la vía virtual, fechas tentativas 11 o 16 de marzo del presente.

Punto 4

Presupuesto y proyectos 2022

a) Enfoque estratégico

Ing. Xavier Orendáin de Obeso

Presidente del Consejo,

Coordinador General Estratégico de Crecimiento y Desarrollo

Económico

5 minutos

 Planeación y
Participación Ciudadana



Coordinación de Crecimiento
y Desarrollo Económico
GOBIERNO DE JALISCO

**Jalisco Líder
Crecimiento y Desarrollo**

**Sesión ordinaria Consejo Sectorial de Crecimiento y
Desarrollo Económico**

23 febrero de 2022

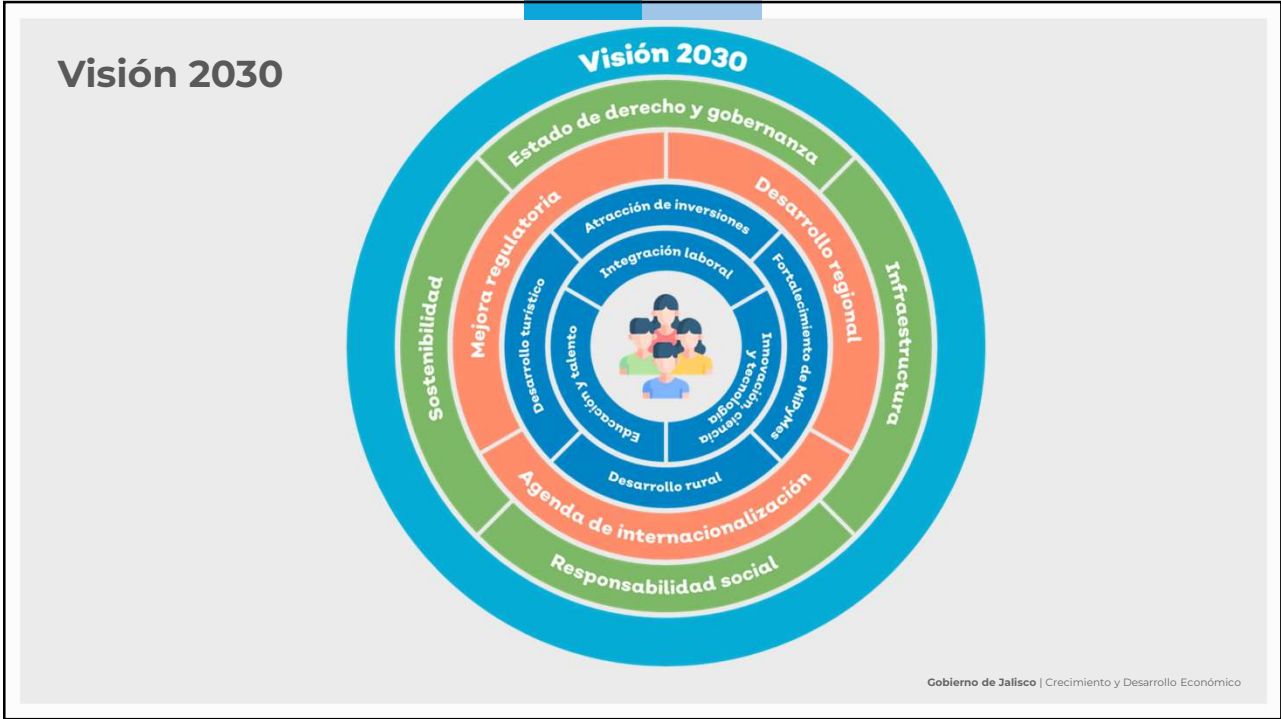

Coordinación General Estratégica de Crecimiento y Desarrollo Económico

Líneas estratégicas

 Desarrollo Empresarial	 Formalización y Prointegridad	 Mejora Regulatoria	 Agenda de internacionalización	 Ecosistema de emprendimiento
 Ecosistema de financiamiento	 Transformación digital	 Sostenibilidad	 Enfoque de género	 Jalisco solidario

Gobierno de Jalisco | Crecimiento y Desarrollo Económico





Punto 4

Presupuesto y proyectos 2022

b) Orientación del gasto

Lic. Judith Ley Ángulo
Secretaría de la Hacienda Pública

15 minutos

PRESUPUESTO

• 2022 •

Mesas Sectorial de Desarrollo Económico
23 de Febrero 2022

PRESUPUESTO • 2022

Contexto 2021

En Jalisco, hicimos frente a un contexto económico adverso, **durante el año 2020 y 2021 hemos sido ejemplo nacional en el manejo de la pandemia con finanzas públicas sanas.**

A pesar de que la transferencia de recursos de la federación en el último año sólo creció el 0.6% en un contexto de creciente necesidad de acción gubernamental, **pudimos hacer frente a las necesidades de las y los jaliscienses, trabajando en equipo con todos los sectores de la sociedad.**

PRESUPUESTO • 2022

Presupuesto de Egresos 2019-2022

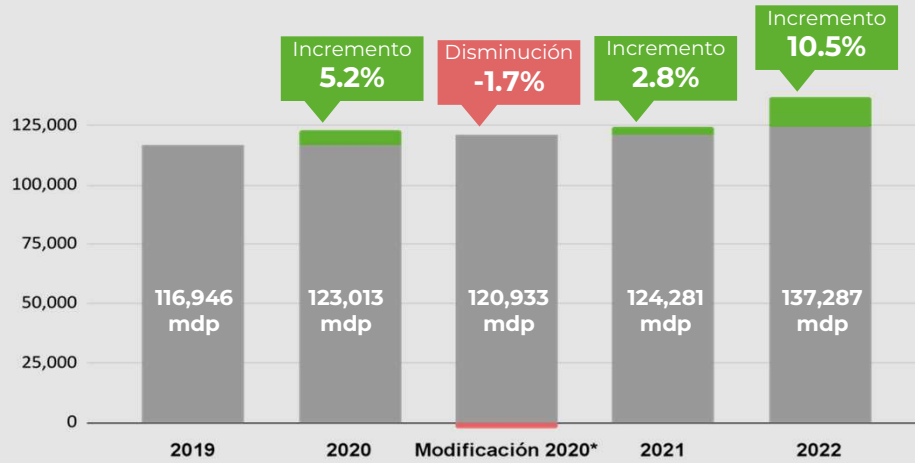

PRESUPUESTO · 2022
* Modificación autorizada por Congreso debido a la crisis Covid-19

Situación de Deuda

Perfil Crediticio del Estado de Jalisco 2021

FitchRatings	AA (mex)
Moody´s	A1.mx
HR Ratings	HR AA
PCR Verum	AA+

Indicador 1	Indicador 2	Indicador 3
Deuda Pública y Obligaciones sobre Ingresos de Libre Disposición (DyO/ILD)	Servicio de la Deuda y de Obligaciones sobre Ingresos de Libre Disposición (SDyPI/ILD)	Obligaciones a Corto Plazo y Proveedores y Contratistas, sobre Ingresos Totales
48.5%	3.6%	-8.5%

PRESUPUESTO · 2022

Presupuesto 2022

- El Proyecto de Presupuesto de Egresos 2022 tiene como idea central impulsar a nuestro estado a **transitar de un modelo enfocado en la reactivación, que nos permita detonar las vías del crecimiento económico y social.**
- Es un proyecto que pone énfasis en los temas prioritarios de nuestro Estado:



- Un ejercicio de gasto que redoblará esfuerzos para **apoyar a los 125 municipios de Jalisco.**

La distribución propuesta, es producto de un análisis profundo de la realidad y potencialidades del Estado.

PRESUPUESTO · 2022

Distribución Temática del Presupuesto

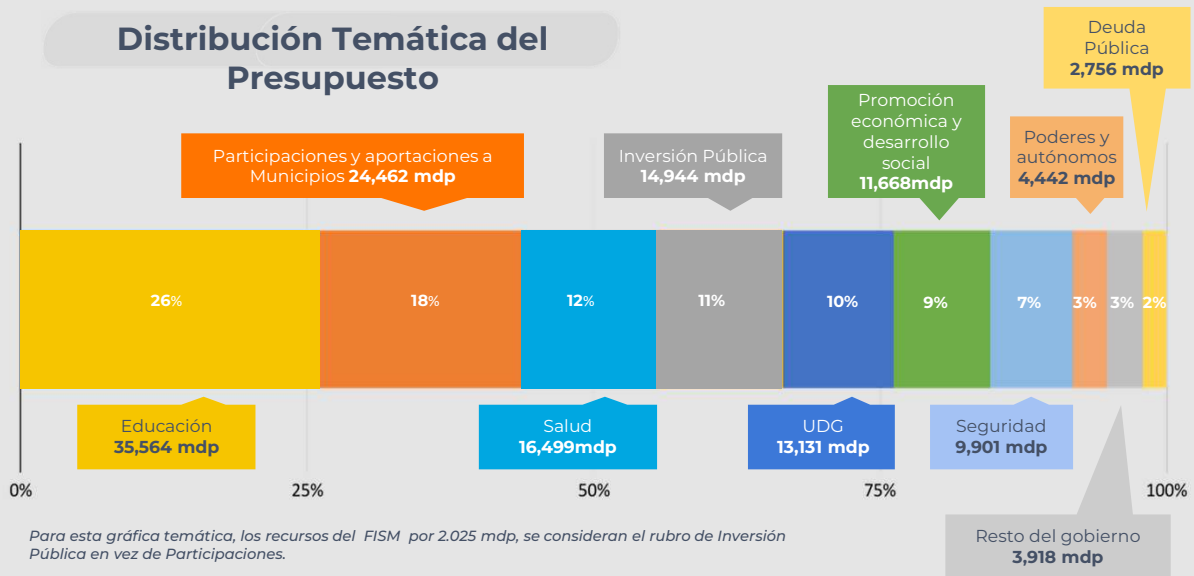

PRESUPUESTO · 2022

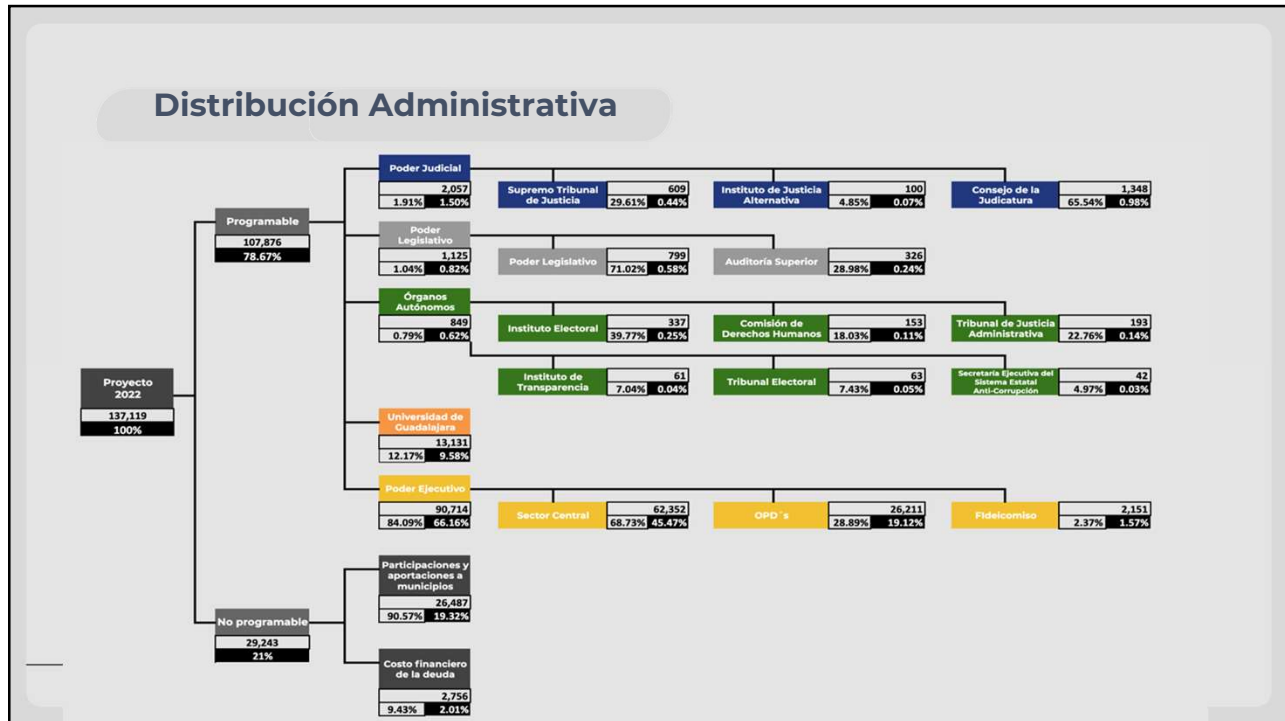

Distribución por Capítulo de Gasto

Capítulo	Capítulo de Gasto	2021	2022	Variación	%
1000	Servicios Personales	40,592	41,748	1,156	2.8%
2000	Materiales y Suministros	1,206	1,425	219	18.2%
3000	Servicios Generales	3,767	4,278	511	13.6%
4000	Transferencias, Asignaciones, Subsidios y Otras Ayudas	43,161	46,951	3,790	8.9%
5000	Bienes Muebles, Inmuebles e Intangibles	255	597	342	134.1%
6000	Inversión Pública	3,975	7,126	3,151	79.2%
7000	Inversiones Financieras y Otras Provisiones	3,978	5,919	1,941	48.7%
8000	Participaciones y Aportaciones	24,898	26,487	1,589	6.4%
9000	Deuda Pública	2,449	2,756	307	12.5%
	TOTAL	124,281	137,287	13,006	10.46

El dato de capítulo 1000 y 7000 en 2021, [se ajusta](#) para efectos comparativos, por cambio en criterios de registro

Control de Gasto

Concepto	2021	Proyecto 2022	Diferencia	
Gasto en Servicios Personales, Materiales y Servicios Generales	45,564	47,449	1,885	4,14%

Se resalta , que la operación del Gobierno, solamente incrementa el 4.14%, incluyendo el fortalecimiento operativo a las áreas de Salud, Educación y Seguridad

PRESUPUESTO · 2022

Inversión Pública 2018- 2022 Recursos Fiscales - Crédito



PRESUPUESTO · 2022

Los datos 2018, 2019 y 2020 reporta cifras de cierre. El dato 2021, es la asignación modificada al cierre preliminar 2021

Proyecto de presupuesto 2022 por Coordinación / Grupo

Grupo	PROYECTO 2022	%
Coordinación Desarrollo Social	57,648	42.0%
No Programable: Participaciones y Aportaciones a Municipios y Deuda Pública	29,242	21.3%
Coordinación del Territorio	14,152	10.3%
Universidad de Guadalajara	13,131	9.6%
Coordinación Seguridad	9,956	7.3%
No Sectorizadas	5,363	3.9%
Poderes y Autónomos	3,988	2.9%
Desarrollo Económico	3,639	2.7%
TOTAL GENERAL	137,237	100.0%

PRESUPUESTO · 2022

Cifras en millones de pesos

Distribución Por Eje del PEGD

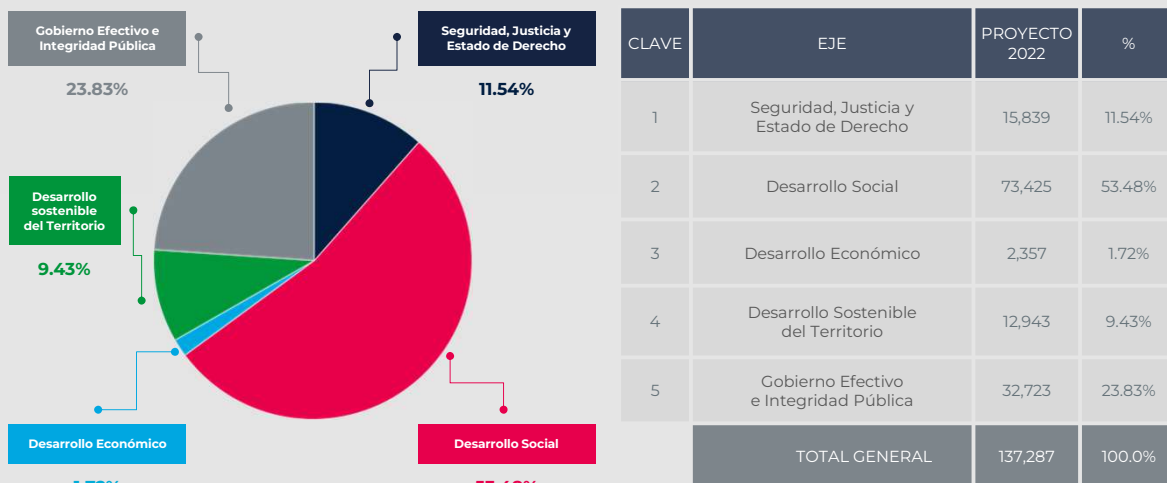

PRESUPUESTO · 2022

Cifras en millones de pesos

Contribución de Programas Presupuestales a Ejes del PEGD

Desarrollo Social	Desarrollo Económico	Seguridad, Justicia y Estado de Derecho	Desarrollo Sostenible del territorio	Gobierno efectivo e integridad pública
· 129 Programas Presupuestarios · 12 Dependencias	· 65 Programas Presupuestarios · 5 Dependencias	· 98 Programas Presupuestarios · 19 Dependencias	· 45 Programas Presupuestarios · 8 Dependencias	· 78 Programas Presupuestarios · 24 Dependencias

PRESUPUESTO · 2022

Datos Preliminares

Asignaciones por Transversalidades

Clave	Transversalidad	2022	%
O	Sin transversalidad	54.397	39.62%
A	Derechos Humanos	37.172	27.10%
B	Igualdad de Género	1.274	0.93%
C	Gobernanza para el Desarrollo	1.769	1.28%
D	Cultura de la Paz	452	0.33%
E	Cambio Climático	4.730	3.45%

PRESUPUESTO · 2022

Datos Preliminares
Cifras en millones de pesos

Asignaciones por Transversalidades

Clave	Transversalidad	2022	%
F	Corrupción e Impunidad	414	0.30%
G	Mujeres Libres de Violencia	466	0.34%
H	Personas Desaparecidas	440	0.32%
I	Desarrollo integral de las niñas, los niños y adolescentes	35,184	25.64%
J	Recuperación integral del Río Santiago	989	0.72%
TOTAL		137.287	100%

PRESUPUESTO · 2022

Datos Preliminares
Cifras en millones de pesos

Coordinación Económica

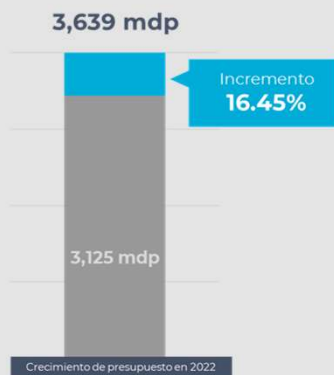

Fomento al CRECIMIENTO y DESARROLLO económico:

- Se conforma de las Secretarías, Organismos Públicos Descentralizados y Fideicomisos sectorizados al eje económico
- Retomar la agenda de **impulso al crecimiento y desarrollo** de Jalisco

PRESUPUESTO · 2022

Datos Preliminares
Cifras en millones de pesos

CGE Desarrollo Económico

UP	UR	UNIDAD RESPONSABLE	2021	2022	VARIACIÓN	
7	0	Secretaría de Desarrollo Económico	203.51	214.03	10.53	5.20%
7	95	Fideicomiso Comisión de Filmaciones del Estado de Jalisco	12.50	12.50	0.00	0.00%
7	147	Agencia de Energía del Estado de Jalisco	12.38	12.66	0.27	2.20%
8	0	Secretaría de Turismo	101.68	154.86	53.18	52.30%
8	33	Agencia Estatal de Entretenimiento de Jalisco	13.65	78.65	65.00	476.20%
9	0	Secretaría de Agricultura y Desarrollo Rural	1,322.62	1,369.60	46.98	3.60%
9	38	Fideicomiso Alianza para el Campo en el Estado de Jalisco (FACEJ)	50.80	50.80	0.00	0.00%
9	190	Fideicomiso de cobertura de precios de maíz	10.00	10.00	0.00	0.00%
14	0	Secretaría del Trabajo y Previsión Social	348.94	403.77	54.83	15.70%
44	0	Coordinación General Estratégica de Crecimiento y Desarrollo Económico	13.98	19.20	5.23	37.40%

PRESUPUESTO - 2022

Cifras en millones de pesos

CGE Desarrollo Económico

UP	UR	UNIDAD RESPONSABLE	2021	2022	VARIACIÓN	
12	0	Secretaría de Innovación, Ciencia y Tecnología	161.38	181.15	19.77	12.20%
12	50	Universidad Tecnológica de Jalisco	96.03	129.54	33.51	34.90%
12	58	Universidad Tecnológica de la Zona Metropolitana de Guadalajara	44.22	50.57	6.35	14.40%
12	63	Universidad Politécnica de la Zona Metropolitana de Guadalajara	30.59	37.04	6.45	21.10%
12	65	Fideicomiso Fondo Estatal de Ciencia y Tecnología de Jalisco	20.00	82.00	62.00	310.00%
12	67	Consejo Estatal de Ciencia y Tecnología del Estado de Jalisco	46.54	62.37	15.83	34.00%
12	115	Fideicomiso Ciudad Creativa Digital	14.11	14.11	0.00	0.00%
12	116	Instituto Tecnológico José Mario Molina Pasquel y Henríquez	479.48	614.42	134.93	28.10%
12	202	Agencia para el Desarrollo de Industrias Creativas y Digitales del Estado de Jalisco	25.53	25.87	0.34	1.30%
12	210	Plataforma Abierta para la Innovación y Desarrollo de Jalisco	29.09	29.66	0.57	1.90%
TOTAL CRECIMIENTO Y DESARROLLO ECONÓMICO			3,124.71	3,638.60	513.89	16.45%

Cifras en millones de pesos



Punto 4

Presupuesto y proyectos 2022

c) Proyectos estratégicos

25 minutos

 Planeación y
Participación Ciudadana



Gobierno de Jalisco | Crecimiento y Desarrollo Económico

Secretaría de Desarrollo Económico

Programas públicos 2022

\$115,000,500 pesos



Programas públicos	Monto	Tipo de apoyos	Población objetivo
<p>Jalisco Crece: Acelerar el ritmo de crecimiento económico de Jalisco a través del apoyo a proyectos de alto impacto.</p>	\$102,200,400	<div style="display: flex; flex-wrap: wrap; gap: 10px;"> <div style="border: 1px solid black; padding: 5px; background-color: #e0e0e0;">Maquinaria y equipo</div> <div style="border: 1px solid black; padding: 5px; background-color: #e0e0e0;">Adecuación de infraestructura productiva</div> <div style="border: 1px solid black; padding: 5px; background-color: #e0e0e0;">Promoción y generación demanda</div> <div style="border: 1px solid black; padding: 5px; background-color: #e0e0e0;">Asesorías, capacitaciones, certificaciones</div> </div>	<ul style="list-style-type: none"> · Grandes y medianas empresas · Asociaciones y cámaras · Municipios
<p>Desarrollo empresarial: Mejorar los niveles de productividad de las micro y pequeñas empresas de la entidad a través de incentivos que les permitan promover su oferta, implementar maquinaria o equipo, mejorar capacidades empresariales o certificar procesos</p>	\$12,800,100	<div style="border: 1px solid black; padding: 5px; background-color: #e0e0e0; margin: 10px auto; width: fit-content;">Liquidez para nómina y capital de trabajo *</div> <p>*Liquidez para nómina solo aplicará en caso de volver a emergencia sanitaria</p>	<ul style="list-style-type: none"> · Micros y pequeñas empresas

Gobierno de Jalisco | Crecimiento y Desarrollo Económico

Secretaría de Desarrollo Económico

Programas públicos 2022



Programas públicos	Convocatorias	Montos máximos de apoyo			
Jalisco Crece	<ul style="list-style-type: none"> Jalisco Crece Industria Jalisco Crece Comercio exterior Jalisco Crece Comercio interno Jalisco Crece Fomento Artesanal 	Convocatoria	Monto máximo de apoyo	Porcentaje de aportación del beneficiario	
		Industria	\$1 mdp	30%	
		Comercio exterior	\$2.5 mdp	30%	
		Comercio interior	\$2 mdp	30%	
		Fomento artesanal	\$1 mdp	10%	
Desarrollo Empresarial	<ul style="list-style-type: none"> Desarrollo Empresarial Industria Desarrollo Empresarial Comercio exterior Desarrollo Empresarial Comercio interno Desarrollo Empresarial Fomento Artesanal 	Convocatoria	Monto máximo de apoyo micro	Monto máximo de apoyo pequeña	Porcentaje de aportación del beneficiario
		Industria	85 mil	120 mil	30%
		Comercio exterior	75 mil	120 mil	30%
		Comercio interno	75 mil	100 mil	30%
		Fomento artesanal	50 mil	75 mil	10% -30%

Gobierno de Jalisco | Crecimiento y Desarrollo Económico

Secretaría de Desarrollo Económico

Proyectos 2022

Proyectos estratégicos

Proyecto	Objetivo / Descripción
Cambio de domicilio fiscal	Diseñar e implementar las estrategias de gestión y oferta de incentivos que motiven a las empresas que operan dentro del Estado y cuyo domicilio fiscal no se encuentra del mismo, a cambiar dicho domicilio a Jalisco.
Transformación Digital	Fomentar la transformación digital de las micro, pequeñas y medianas empresas, a través de la implementación de plataformas electrónicas que permitan agilizar el comercio de las mismas, a fin de mejorar la eficiencia, el acceso a la información y la reducción de costos.
Mejora de trámites y servicios y contacto empresarial	Establecer e implementar las estrategias que permitan facilitar los trámites y servicios a las unidades económicas del Estado, además, brindar acompañamiento personalizado e integral a las empresas que realizarán inversiones en el Estado.
Mejora de Capacidades Logísticas (Hub logístico)	Posicionar a Jalisco como el Hub logístico más importante del país y uno de los nodos logísticos más activos de América.
Acortamiento ferroviario Jalisco-Aguascalientes	Desarrollar una vía férrea que comunique directamente a los Estados de Jalisco y Aguascalientes.

Proyectos prioritarios

Proyecto	Objetivo / Descripción
Jalisco Sostenible y Sustentable	Impulsar el uso de energías limpias a través del otorgamiento de incentivos a entes públicos y/o municipios para la adquisición de equipamiento en pro del medio ambiente (paneles solares, calentadores solares, reconversión de vehículos a gas natural y compra de equipos de alta eficiencia energética).
Fortalecimiento al Encadenamiento Productivo	Impulsar el crecimiento, desarrollo y fortalecimiento de las micro, pequeñas y medianas empresas, a través de capacitaciones, innovación y vinculaciones, para así incrementar la productividad y competitividad.
Sistema de Gestión Energética	Reducir el consumo de energía eléctrica y lograr ahorros en facturación y emisiones de TonCO ₂ e en dependencias de la administración pública estatal y municipal.
Fideicomiso para el Desarrollo Energético del Estado y Sistema de Gestión Energética	Mejorar la infraestructura energética del estado y lograr condiciones que promuevan la instalación de nueva industria o mejoren su competitividad, así como, reducir el consumo de energía eléctrica y lograr ahorros en facturación y emisiones de TonCO ₂ e en dependencias de la administración pública estatal y municipal.
Atracción de Inversión (Near shoring)	Desarrollar una estrategia proactiva para la atracción de empresas de Asia a América.

Gobierno de Jalisco | Crecimiento y Desarrollo Económico



Innovación, Ciencia
y Tecnología

Gobierno de Jalisco | Crecimiento y Desarrollo Económico

Secretaría de Innovación, Ciencia y Tecnología

Presupuesto 2022

\$47,254,100 pesos



Programas públicos	Monto	Tipo de apoyos	Población objetivo
Proyectos de gestión de la innovación empresarial, sectorial y social	\$24,000,000	Desarrollo de capacidades especializadas de innovación y tecnología	<ul style="list-style-type: none"> • Estudiantes • OPD de Educación Superior • Instituciones públicas y privadas de educación superior • Investigadores • Centros de investigación • Empresas • Organismos y asociaciones
Fortalecimiento de cultura de innovación	\$11,017,600	Foros de discusión, análisis y priorización de política pública de emprendimiento científico, tecnológico de alto impacto, innovación social y sectorial.	
Becas y estímulos para el fortalecimiento de talento en el sistema de educación superior	\$7,500,500	Becas de capacitación en emprendimiento innovador	
Impulso a la ciencia y desarrollo tecnológico	\$4,736,000	Proyectos de innovación, investigación y desarrollo tecnológico	
		Ferias y festivales de innovación social y tecnológica	

Gobierno de Jalisco | Crecimiento y Desarrollo Económico

Secretaría de Innovación, Ciencia y Tecnología

Proyectos 2022

Proyectos estratégicos

Proyecto	Objetivo / Descripción
Creación del Sistema Estatal de Emprendimiento "Jalisco Emprendedor" para el Crecimiento Económico	Fomentar, apoyar y habilitar a los emprendedores de Jalisco, a través de la creación de una Agenda Única o Común que alinee los programas, fondos y políticas públicas de las dependencias de gobierno para potenciar el éxito en la creación de nuevas empresas.
Consolidación del Distrito Creativo	Consolidar el desarrollo urbano de la zona del Distrito Creativo de Guadalajara a través de la inversión pública y privada para consolidar las Industrias Creativas Digitales.
Fortalecimiento del Sistema Estatal de Educación Superior	Consolidar el sistema de Educación Superior y Media Superior a través de la mejora de cobertura y calidad educativa de todos los actores del Estado.
Lanzamiento de la Universidad de Policía y Seguridad Ciudadana	Desarrollar una Institución educativa que asegure la formación integral de las servidoras y servidores públicos que laboran en las instituciones de seguridad y procuración de justicia del Estado.

Proyectos prioritarios

Proyecto	Objetivo / Descripción
Desarrollo Científico y Tecnológico	Fortalecer la competitividad de los sectores económicos de Jalisco y desarrollar las capacidades de innovación, ciencia y tecnología de Jalisco por medio del impulso a las actividades de investigación, desarrollo tecnológico e innovación (IDTI)
Desarrollo de Talento de Jalisco	Generar las oportunidades y capacidades para que se desarrolle y actualice el talento jalisciense conforme las necesidades actuales del mercado.
Consolidación de PLAI	Espacio físico y virtual que tiene como propósito contribuir a la formación y desarrollo de talento humano que Jalisco requiere para poder responder a las tendencias y demandas de la economía digital.
Consolidación de REDi	Conjuntos de espacios en distintas regiones de Jalisco para personas empresarias y emprendedoras interesadas en desarrollo de habilidades y competencias innovadoras. Donde trabajen sus proyectos de innovación, emprendimiento de alto impacto, transformación digital, así como la experimentación, co creación, coworking, capacitación y vinculación.



**Trabajo y
Previsión Social**

Secretaría del Trabajo y Previsión Social

Presupuesto 2022

\$54,500,000 pesos



La Secretaría de Trabajo y Previsión Social no otorga apoyos directamente a municipios, todo se otorga directamente al beneficiario final.

Programas presupuestarios*	Monto	Tipo de apoyos	Población objetivo
Empleo temporal para el beneficio de la comunidad-Jalisco retribuye	\$40,000,000	Apoyo económico de carácter temporal, en tanto se incorporan al mercado laboral.	<ul style="list-style-type: none"> Adultos desempleados o subempleados Cualquier institución pública
Crecimiento laboral	\$2,500,000	Asesoría personalizada a buscadores de empleo	
Apoyo al empleo	\$8,500,000	Ferías de empleo	
Vinculación laboral, Jalisco Trabaja	\$3,500,000	Maquinaria y herramienta para autoempleo	

Gobierno de Jalisco | Crecimiento y Desarrollo Económico

Secretaría del Trabajo y Previsión Social

Proyectos 2022

Proyectos estratégicos

Proyecto	Objetivo / Descripción
Ciudad Laboral	Optimizar procesos legales para una pronta resolución, ejecución de la ley pronta y expedita. Que Jalisco pueda avanzar en el cumplimiento de la nueva Reforma Laboral, así como garantizar la capacitación del personal en métodos alternos en solución de conflictos.

Proyectos prioritarios

Proyecto	Objetivo / Descripción
Dignificación del Trabajo	Formalización de la dignificación de las relaciones laborales, de las personas trabajadoras del hogar y trabajadoras del sector agropecuario
Jalisco Responsable	Incentivar a los centros de trabajo para promover la cultura de la legalidad a través del cumplimiento de las normas oficiales mexicanas de salud y seguridad en el trabajo

Gobierno de Jalisco | Crecimiento y Desarrollo Económico



Agricultura y Desarrollo Rural

Gobierno de Jalisco | Crecimiento y Desarrollo Económico

Secretaría de Agricultura y Desarrollo Rural

Programas públicos 2022

\$400,000,000 pesos



Programas públicos	Monto	Tipo de apoyos	Población objetivo
Programa para el fomento a la producción y la tecnificación del campo de Jalisco	\$80,000,000		<ul style="list-style-type: none"> • Productores agrícolas • Grupos de productores agrícolas • Núcleos agrarios • Organizaciones de productores • Productores pecuarios • Pescadores y acuacultores • Municipios
Programa Integral de Capacitación y Extensionismo Rural	\$15,000,000		
Programa Estratégico de Remodelación y Equipamiento de Centros de Capacitación Ejidales	\$15,000,000		
Mecanización del Cultivo de Caña de azúcar (Maquinaria y equipo)	\$20,000,000		
Empedrados para la Reactivación Económica en Municipios	\$100,000,000		
Aseguramiento Agrícola (Apoyo para desastres naturales)	\$10,000,000		
A toda máquina (comodato)	\$0		

Gobierno de Jalisco | Crecimiento y Desarrollo Económico

Secretaría de Agricultura y Desarrollo Rural

Programas públicos 2022

\$400,000,000 pesos



Programas públicos	Monto	Tipo de apoyos	Población objetivo
Apoyo a Proyectos Estratégicos Agropecuarios, Pesqueros y Acuícolas del Estado de Jalisco	\$46,000,000	<div style="display: flex; flex-wrap: wrap; justify-content: space-around;"> <div style="border: 1px solid black; padding: 2px; margin: 2px;">Insumos orgánicos</div> <div style="border: 1px solid black; padding: 2px; margin: 2px;">Servicios de extensionismo</div> <div style="border: 1px solid black; padding: 2px; margin: 2px;">Capacitación y asistencia técnica</div> <div style="border: 1px solid black; padding: 2px; margin: 2px;">Maquinaria y equipo</div> <div style="border: 1px solid black; padding: 2px; margin: 2px;">Remodelación y equipamiento</div> <div style="border: 1px solid black; padding: 2px; margin: 2px;">Paneles solares</div> <div style="border: 1px solid black; padding: 2px; margin: 2px;">Empedrado de caminos rurales</div> </div>	<ul style="list-style-type: none"> • Productores agrícolas • Grupos de productores agrícolas • Núcleos agrarios • Organizaciones de productores • Productores pecuarios • Pescadores y acuicultores • Municipios
Apoyo a Jóvenes Herederos del Campo (Hijos de jornaleros y campesinos para empresas rurales)	\$10,000,000		
Apoyo a cooperativas de la Laguna Cajititlán (Apoyo a pescadores y saneamiento de la laguna)	\$15,000,000		
Programa de acción del campo para el cambio climático (Paneles solares, sistemas fotovoltaicos e insumos sustentables)	\$80,000,000		
Programa de comercialización y valor agregado de productos del campo (Apoyo para el desarrollo de productos del campo)	\$6,000,000		
Programa de promoción y comercialización de productos del campo (Promoción en mercados externos)	\$3,000,000		

Gobierno de Jalisco | Crecimiento y Desarrollo Económico

Secretaría de Agricultura y Desarrollo Rural

Proyectos 2022

Proyectos estratégicos

Proyecto	Objetivo / Descripción
A Toda Máquina	Mejorar la infraestructura rural en caminos saca cosechas, bordos abrevaderos, apertura de caminos, desazolve de cauces para el beneficio de los productores

Proyectos prioritarios

Proyecto	Objetivo / Descripción
Empedrados para la reactivación económica en los municipios	Mejorar la infraestructura en los municipios mediante la construcción de empedrados que permita elevar la conectividad de las regiones en el Estado.
Programa de fomento a la producción y tecnificación del campo	Incrementar el equipamiento de las unidades de producción primaria que les permita incrementar la producción y la mejora de sus procesos productivos.
Programa de acción del campo para el cambio climático	Incrementar el uso de prácticas sustentables y amigables con el medio ambiente en los sistemas de producción primaria que permitan mitigar la contaminación y el deterioro de los recursos naturales.
Sanidad, Inocuidad y Calidad Agroalimentaria	Mejorar el estatus sanitario de los municipios del Estado, mediante acciones que promuevan la sanidad, inocuidad y calidad en la actividad agroalimentaria de los diversos sectores que intervienen en la cadena de suministro.

Gobierno de Jalisco | Crecimiento y Desarrollo Económico







Secretaría de Turismo		Presupuesto 2022 \$80,750,000 pesos	
Programas de desarrollo turístico	Monto	Tipo de apoyos	Población objetivo
Programa de desarrollo e impulso de las Rutas Turísticas Regionales	\$18,500,000	Apoyo para el desarrollo y consolidación de destinos en las Rutas turísticas regionales de Jalisco	• Municipios con potencial para el desarrollo de Rutas Turísticas
Programa para apoyo e impulso a Pueblos Mágicos	\$17,000,000	Apoyos que favorezcan la permanencia de los pueblos mágicos de Jalisco	• Municipios con pueblos mágicos
Programa de desarrollo e impulso de las Rutas Turísticas de Playa	\$15,000,000	Acciones que favorezcan el desarrollo y consolidación de destinos de playa de Jalisco	• Municipios con potencial para el desarrollo de Rutas Turísticas de playa
Profesionalización de servicios turísticos	\$5,000,000	Capacitación y certificaciones de prestadores de servicios turísticos de Jalisco	• Prestadores de servicios turísticos del estado de Jalisco.
Promoción Turística	\$23,450,000	Acciones de promoción y difusión en materia turística	• Personas físicas y/o jurídicas, nacionales y/o extranjeras, que realicen promoción turística especializada
Programa de recorridos turísticos (Recorramos Jalisco)	\$1,800,000	Recorridos gratuitos a destinos del estado	• Familias jaliscienses cuya economía no les permite viajar con fines recreativos.

Gobierno de Jalisco | Crecimiento y Desarrollo Económico

Secretaría de Turismo Proyectos 2022

Proyectos prioritarios

Proyecto	Objetivo / Descripción
 Modernización de Fideicomisos Turismo	Definición e implementación del modelo de operación que regirá los Fideicomisos.
 Gestión integral de los destinos turísticos	Consolidación y gestión integral de los destinos turísticos del estado, desde una perspectiva dual, vivibles (por su población) y visitables (por los turistas)..
 Guadalajara capital del entretenimiento	Integrar y potenciar la agenda de eventos y contenidos dentro del arte, la cultura y el deporte, a fin de incrementar la derrama económica.
 Inteligencia turística	Integración de información de datos de los diversos actores de la industria a fin de estructurarlos, analizarlos y generar indicadores claves (KPIs) de los destinos de Jalisco.
 Competitividad del sector turístico	Impulsar y elevar la competitividad del sector turístico a través de un programa integral en los procesos e innovación de la profesionalización en los prestadores de servicios turísticos.

Gobierno de Jalisco | Crecimiento y Desarrollo Económico

Secretaría de Turismo Proyectos 2022

Proyectos prioritarios

Proyecto	Objetivo / Descripción
 Atracción de inversión	Plan de Internacionalización que integre las líneas estratégicas, en materia de atracción turística.
 Cluster Turismo de Reuniones	Potenciar el ecosistema de la industria de turismo de reuniones como una herramienta para la reactivación económica.
 Explora Jalisco	Desarrollar una plataforma (marketplace), así como la APP correspondiente, para la difusión de productos turísticos (rutas y destinos).
 Puerto Vallarta, destino de grandes eventos	Diversificación del destino a través de potenciar el segmento de la industria de reuniones y del entretenimiento.
 Desdoble de Red Jalisco en destinos turísticos	Coyuntura que permita elevar significativamente la competitividad de los destinos turísticos prioritarios de los municipios del Estado al dotar y ampliar el servicio de internet.

Gobierno de Jalisco | Crecimiento y Desarrollo Económico

Punto 4**Presupuesto y proyectos 2022****d) Diálogo y comentarios de Consejeros****25 minutos****Punto 5****Asuntos generales:**

- 1) Actualización / Reforma a la Ley de Planeación para el Estado de Jalisco LPPEJM**
- 2) Elaboración de PMDG**
- 3) Sesión extraordinaria**
- 4) Publicación actualización Plan Estatal (PEGD).**

5 minutos

Punto 5 Actualización del PEGD

Proceso de actualización y logros

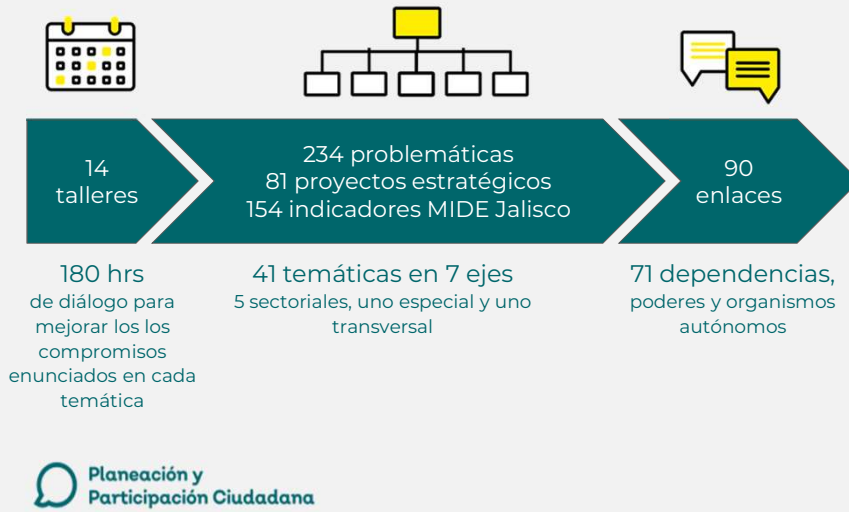

- 94% de los talleres se hicieron **cambios en la problemática** propuesta.
- Tiempo suficiente para discutir los principales problemas y en todos los casos llegaron a un **consenso sobre la priorización**.
- Se analizó en colectivo las problemáticas a la luz de la **crisis por COVID19**.
- Se analizó detalladamente la **vinculación** de los problemas consensuados y los **Proyectos Estratégicos**

3: Socialización y publicación

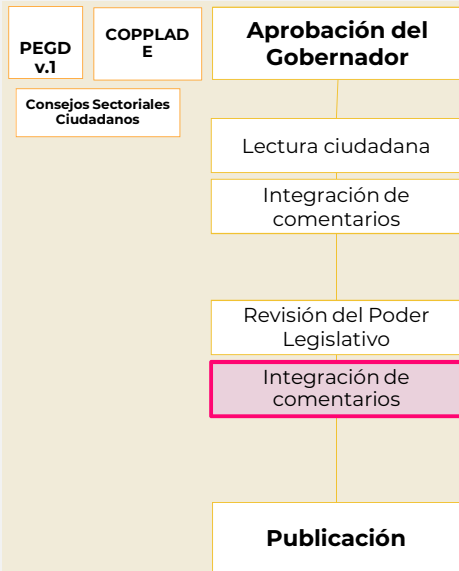

Numeralia de comentarios del congreso

Eje de Desarrollo	Comentarios del Congreso
Total	140
Seguridad ciudadana, justicia y estado de derecho	10
Desarrollo social	16
Desarrollo y crecimiento económico	18
Desarrollo sostenible del territorio	40
Gobierno efectivo e integridad pública	12
Temáticas transversales	32
Temáticas especiales	7
Generales	5

Numeralia de comentarios del congreso

Apartado	# de comentarios	Eje de desarrollo/Temática	Comentarios del Congreso
Introducción	1	Desarrollo y crecimiento económico	18
Mapa sistémico	3		
Objetivos	28	Desarrollo rural	5
Problemáticas	13	Industria, comercio y servicios	4
Resultados	37	Energía	0
Indicadores	16	Turismo	2
Proyectos estratégicos	8	Competencias y capacidades del capital humano	4
Estrategias	19	Innovación, ciencia y tecnología	1
Generales	15	Financiamiento para el desarrollo	2
Total	140		



Acompañamiento de la SPPC a los Planes Municipales de Desarrollo y Gobernanza

Acompañamiento de la SPPC a Planes municipales

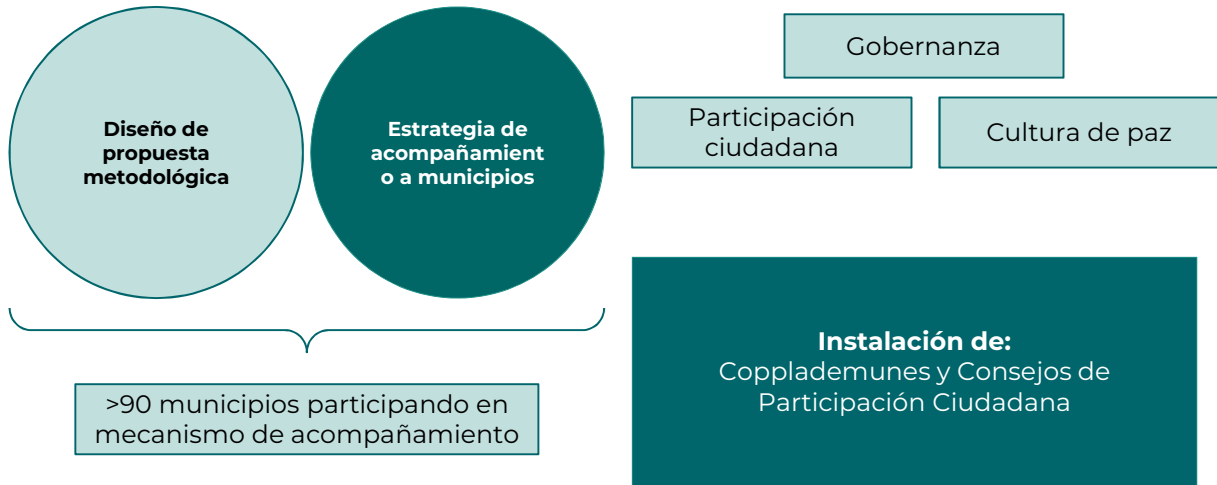

Sesión extraordinaria

Se les convocará a sesión extraordinaria para **marzo** próximo, temas:

- **Re-pensar/mejorar** la operación del Consejo
- Actualización **Ley de Planeación Participativa** para el Estado de Jalisco, incorporando las categorías de **monitoreo y evaluación.**



Punto 6

Acuerdos

Mtro. Néstor García
Secretario técnico de Gabinete

5 minutos

 Planeación y
Participación Ciudadana

Punto 6 Acuerdos 1ª Sesión Ordinaria 2022.

Número	Acuerdo	Responsable
CSC-DE 22-01OR-01	Se enviará la información de los programas públicos, proyectos y apoyos relacionados con transformación digital.	CGECDE-SICyT-SEDECO
CSC-DE 22-01OR-02	Se enviará la información de todos los programas de las Secretarías del sector, que puedan tener un enfoque específico de apoyo a las personas con discapacidad, y se conformará un grupo de trabajo para hacer un piloto de incorporación de perspectiva de discapacidad en algún programa público de SEDECO, así como la participación de las OSC en el diseño y operación del programas públicos que impulsen el crecimiento y desarrollo de Jalisco.	CGECDE - SEDECO

Punto 6 Acuerdos 1ª Sesión Ordinaria 2022.

Número	Acuerdo	Responsable
CSC-DE 22-01OR-03	Se hará un reconocimiento al personal que labora en el sector de la hotelería, a través de la Secretaría de Turismo conjuntamente con la Oficina de Visitantes y Convenciones, ya que es un sector que ha sido fuertemente golpeados por la pandemia y han estado diariamente trabajando, arriesgándose y apoyando enormemente a que la economía mejore.	CGECDE - SECTUR
CSC-DE 22-01OR-04	Abrir un canal de comunicación directo con la SPPC y los miembros de este Consejo para intercambiar análisis y proporcionar información estratégica generada desde la CGCDE.	CGECDE - SPPC



