



**Consejo
Sectorial Ciudadano**
para la Planeación, Medición y Evaluación
Desarrollo Social



Primera Sesión Ordinaria 2021

26 de mayo de 2021

Modalidad virtual en plataforma ZOOM

Punto 0

Check in y tolerancia

Dra. Mónica Ballescá Ramírez
*Secretaria Técnica de Gobernanza del Consejo,
Directora General de Planeación y Evaluación Participativa,
SPPC.*

5 minutos

 Planeación y
Participación Ciudadana

¿Cómo llegas el día de hoy?

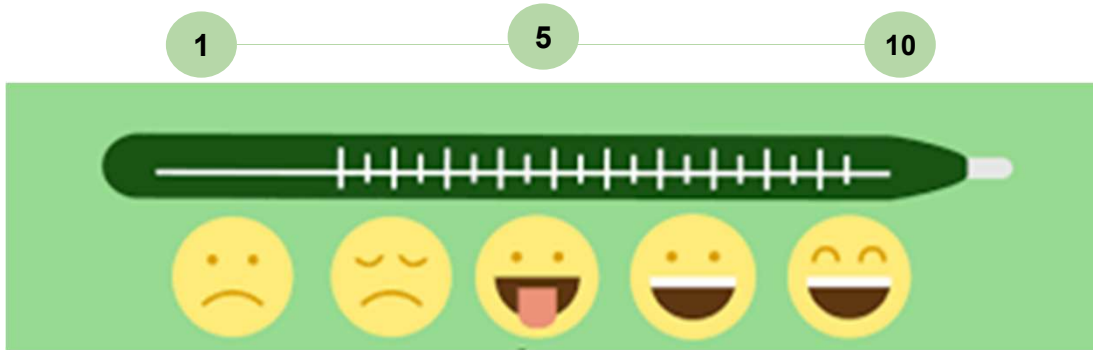

Mtra. Margarita Sierra Díaz de Rivera
Secretaria Ejecutiva del Consejo,
Secretaria de Planeación y Participación Ciudadana

5 minutos

Bienvenida, verificación quórum legal y orden del día

Mtro. Marco Ocegueda Sánchez
Secretario Técnico de Gabinete del Consejo,
Director de Proyectos Transversales y Estratégicos

10 minutos



Orden del día

1. **Bienvenida y verificación de quórum.** (10 min)
2. **Introducción a la sesión y aprobación orden del día** (5min)
3. **Aprobación del acta de la 1ª. Sesión Ordinaria 2020 y seguimiento de acuerdos** (10 min)
4. Presupuesto 2021. Reorientación del gasto público a reactivación económica. (plenario) (45 min)
 - a) *Exposición*
 - b) *Comentarios y Reflexiones*
5. Reflexión sectorial por gabinete (75 min)
 - a) *Introducción y contexto*
 - b) *Plan de regreso a las aulas*
 - c) *Salud pública y COVID 19*
 - d) *Comentarios y Reflexiones*
6. Asuntos generales. (20 min)
 - a) *Evaluaciones con participación (esquemas en que algunos consejeros están participando)*
 - b) *Actualización del PEGD*
7. Acuerdos. (10 min)

Punto 3**Aprobación del acta de la 1ª Sesión Ordinaria 2020/
Seguimiento de los acuerdos****Mónica Ballescá***Secretaria técnica de Gobernanza**Directora General de Planeación y Evaluación Participativa***5 minutos** Planeación y
Participación Ciudadana**Punto 3 Aprobación de acta de la 1ª Sesión Ordinaria
2020**

- Lectura y aprobación del acta de la 1ª Sesión Ordinaria de 2020



Dado que fue enviada con antelación
se propone su aprobación
dispensando su lectura

- Seguimiento de los acuerdos de sesiones anteriores

Punto 3 Seguimiento de los acuerdos.

Código	Acuerdo	Responsable	Estatus del acuerdo	Descripción de último seguimiento
CSC-DS 19-02OR-01	Se habilitará en los indicadores existentes en MIDE Jalisco el espacio para que se desglose información por sexo, por condición de discapacidad y por rango de edad; ...	SPPC-CGDS	En proceso	A partir del proyecto de renovación 2021 de MIDE Jalisco se posibilitará dar seguimiento a las desagregaciones solicitadas.
CSC-DS 19-02OR-04	Indicador: Personas visitantes a los museos de Jalisco que dependen de la Secretaría de Cultura. Dependencia que Reporta: Secretaría de Cultura. ...se desagregará por sexo, por grupos prioritarios, por edad y por condiciones de discapacidad...	Secretaría de Cultura-CGDS	En proceso	Será posible detallar la información a partir del proyecto de renovación 2021 de MIDE Jalisco.
CSC-DS 19-02OR-04	Indicador: Porcentaje de Personas con discapacidad atendidas por el Gobierno del Estado. Dependencia que Reporta: Sistema DIF Jalisco. ...se desarrollarán los protocolos de información y se integrarán en el Padrón Único de beneficiarios.	DIF Jalisco-CGDS	Concluido	Se realizó un ajuste en el formulario de registro en el Padrón Único de Beneficiarios (PUB), en donde se incluyeron campos para la identificación de condición de discapacidad.
CSC-DS 19-01OR-04	Se realizará el taller sobre la transversalidad, donde se dialogará sobre los modelos, perspectivas y proactivas.	CGEDS-SPPC	Concluido	Se realizaron talleres con la participación de los Consejeros Esperanza Loera, Andrea Ruiz y María del Socorro Pérez Aguilar (DEP).

Punto 3 Seguimiento de los acuerdos.

Código	Acuerdo	Responsable	Estatus del acuerdo	Descripción de último seguimiento
CSC-DS 20-01OR-01	Se enviará por correo las presentaciones de la sesión, los 95 programas presupuestarios y la base de datos de las Matrices de Indicadores de Resultados de los 95 programas presupuestarios. Asimismo, se enviarán los "Mapas de trazabilidad de implementación" que vincula los objetivos e indicadores del Plan Estatal con el Presupuesto 2020.	SPPC	Concluido	Se envió por correo electrónico la presentación de la sesión, la base de programas presupuestarios con sus MIR y presupuesto inicial asignado 2020, así como los mapas de trazabilidad por dependencia.
CSC-DS 20-01OR-02	Se aprueba en lo general el Reglamento Interior de los Consejos Sectoriales Ciudadanos.	SPPC	Concluido	Se les envió en el correo de convocatoria el Reglamento Interno de los Consejos Sectoriales en su versión publicada en el Periódico Oficial.
CSC-DS 20-01OR-03	Se organizarán talleres sobre el proceso de planeación, programación y presupuestación; las cuales se definirán con base a las necesidades que se identifiquen en un formulario virtual.	CGEDS-SHP-SPPC	Pendiente	Se realizará sondeo virtual (jun-jul) para conocer los intereses de los Consejeros, para definir conjuntamente con la SHP una propuesta de reuniones - talleres.

Punto 3 Seguimiento de los acuerdos.

Código	Acuerdo	Responsable	Estatus del acuerdo	Descripción de último seguimiento
CSC-DS 20-01OR-04	Se solicitará a la SHP un análisis de alternativas de incentivos positivos para las dependencias y entidades que implementen cambios a partir del monitoreo y evaluación.	CGEDS-SPPC	En proceso	Debido a las condiciones de la pandemia pospusimos la solicitud a la SHP, mismo que se realizará para el proceso programático-presupuestal para el año 2022.
CSC-DS 20-01OR-05	Se enviará un formato electrónico para que recomienden nuevos integrantes ciudadanos para el Consejo Sectorial y se definirá el calendario anual	SPPC	Concluido	Se envió por correo electrónico el 1 de febrero de 2020 un formulario para recabar propuestas de ciudadanos a invitar al Consejo.

Punto 4

Presupuesto 2021. Reorientación del gasto público a reactivación económica.

C.P. Juan Partida

Secretario de Hacienda Pública Estatal

Lic. Judith Ley

Directora General de Programación, Presupuesto y Evaluación del Gasto

15 minutos



Secretaría de la
Hacienda Pública

1. Qué pasó en 2020 ?

Atención del COVID-19

Antes de que se confirmara el primer caso en el Estado, delineamos el Plan Jalisco Covid-19 para hacer frente a la pandemia poniendo por encima de cualquier interés la salud y la vida de los y las jaliscienses. Bajo estos principios se ha regido toda la política del gobierno frente a la Pandemia.

Los objetivos de la primera etapa (del 12 marzo, al 17 de mayo) fueron:

- Contener los contagios.
- Evitar la mayor cantidad posible de muertes.
- Poner a punto el Plan de Reversión Hospitalaria.

Para la operación presupuestal de esta Primera Etapa, el Gobernador del Estado en uso de las facultades que le otorga el art. 51 de la Ley de Presupuesto Contabilidad y Gasto Público, instruyó la apertura de la partida **4418 Ayudas para erogaciones Contingentes COVID-19.**



Secretaría de la
Hacienda Pública

1. Qué pasó en 2020 ?

Atención del COVID-19

Al amparo de la citada disposición, se realizaron las primeras inversiones requeridas para la adquisición de insumos de protección, materiales para higiene de todas las dependencias, contratación de personal eventual para el sector salud e iniciamos la reversión hospitalaria.

Posteriormente, se plantea una estrategia integral considerando que:

- La Pandemia, nos seguirá requiriendo de recursos adicionales hasta el cierre del ejercicio
- La afectación económica de la pandemia puede generar afectaciones muy importantes en la economía del estado

Por lo que se convoca a los sectores representativos de la sociedad y se integra el **Plan Jalisco para la Reactivación Económica**, en esta instancia se analizaron los efectos y se consensuaron las medidas que se tomaron en los aspectos de salud, economía y presupuestales.

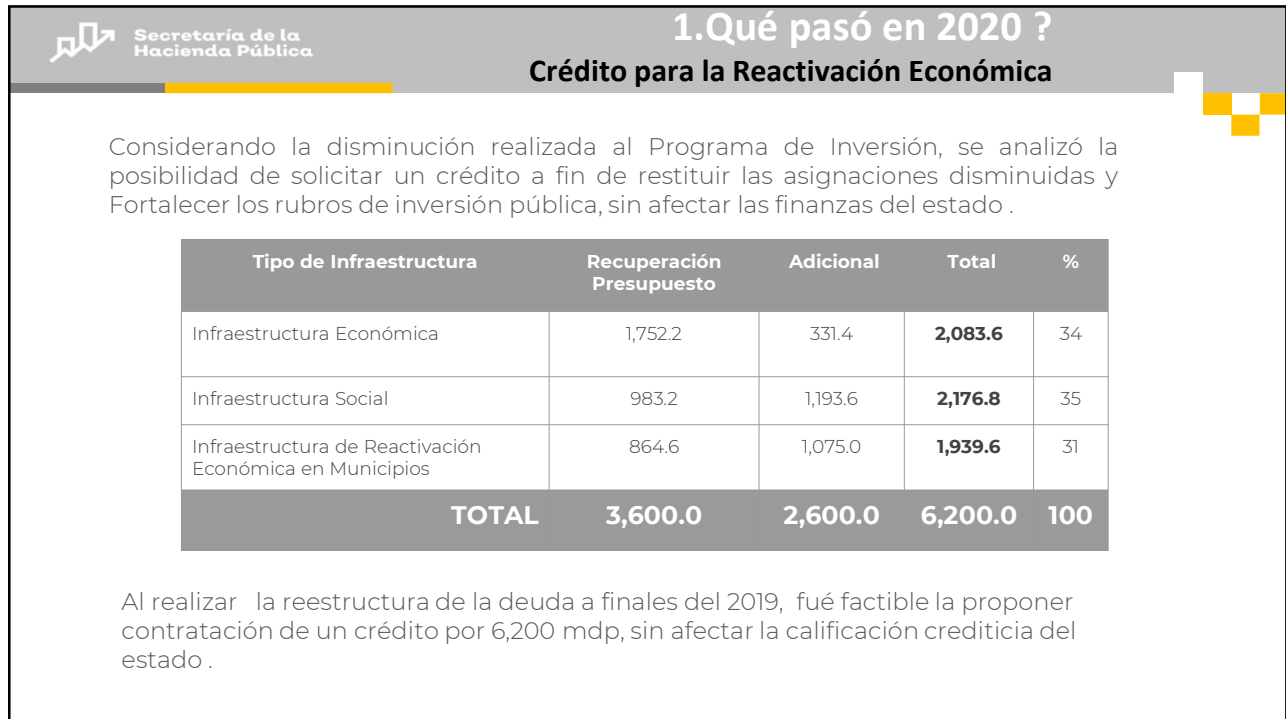
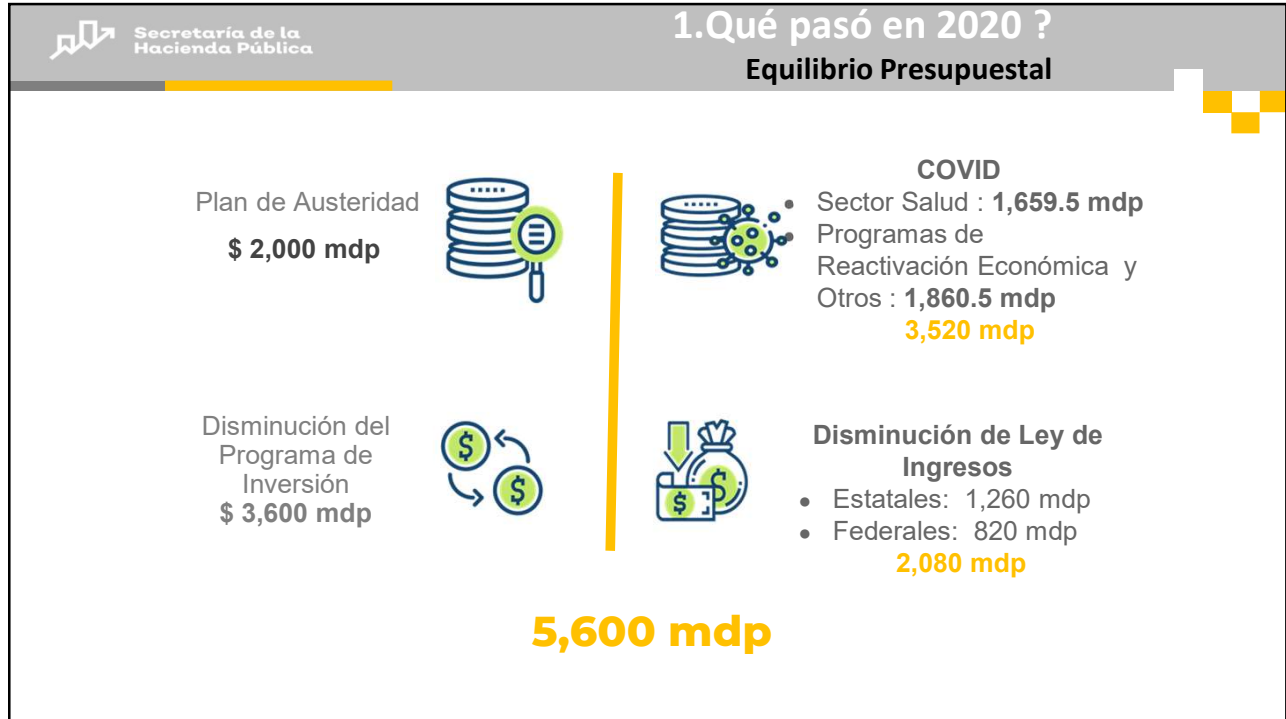



1. Qué pasó en 2020 ?

Autorizaciones del Congreso del Estado

La estrategia propuesta, fue presentada a la consideración del Congreso del Estado a través de dos iniciativas que fueron autorizadas el pasado 23 de mayo

- **Decreto 27912/LXII/20:** Autoriza la Disminución de la Ley de Ingresos y la Reorientación Presupuestal de la Inversión Pública a la Atención de la Pandemia, así como las necesarias para mantener la operación de las dependencias.
- **Decreto 27913/LXII/20:** La contratación de hasta 6,200 mdp. para destinarlo a Inversión Pública Productiva para la reactivación económica del Estado.



Cierre de Ejercicio Covid-19

/ Salud

Conceptos	OPD Servicios de Salud Jalisco	OPD Hospital Civil	Hospital Ángel Leaño	Instituto Jalisciense Cancerología	Universidad de Guadalajara	Total
Insumos	565	210.8	47.86	0.27	122.05	945.98
Personal	295.56	37.29	0	0	0	332.85
Equipamiento	211.7	17.20	0	4.42	0	233.32
Reconversión Hospitalaria	18.19	0	19.47	0.94	0	38.6
Total	1,090.45	265.29	67.33	5.63	122.05	1,550.75



Programa de Conexión Médica	23.83
Insumos de Salud para todas las Dependencias	84.19
Agua limpia para Municipios	22.03
Total de Atención a la Salud	1,680.80

Secretaría de la Hacienda Pública

Cierre de Ejercicio Covid-19
Reactivación Económica

Secretaría de Desarrollo Económico

- Programa de Apoyo al Empleo Formal **285.1 mdp**
- Programa Reinicia tu Negocio para Nómina y Capital de Trabajo **172.3 mdp**
- Programa Reactiva tu Negocio **277.2 mdp**

Fondo Jalisco de Fomento Empresarial

- Diversos gastos complementarios **2.6 mdp**
- Emprendimiento (créditos grupales) **50 mdp**
- Garantías y Subsidio a la tasa de interés **38.1 mdp/18.6 mdp**
 - **19.5 mdp comprometidos, para pago en 2021**

Secretaría del Trabajo y Previsión Social

- Plan emergente para la protección al empleo y el ingreso a los Jaliscienses **652.7 mdp**



Secretaría de la Hacienda Pública

Cierre de Ejercicio Covid-19 /
Reactivación Económica

Secretaría de Agricultura y Desarrollo Rural

- Apoyo al Ingreso a Productores de Maíz **76.4 mdp**
- Programa de Empedrados Municipales **75 mdp**

Secretaría de Igualdad Sustantiva entre Mujeres y Hombres

- Programa Emprendedoras de Alto Impacto **35 mdp**

Secretaría de Cultura

- Programa SUMARTE **43 mdp**

Secretaría del Sistema de Asistencia Social (DIF)

- Jalisco sin Hambre, Juntos por la Alimentación **58.2 mdp**

Programas de Apoyo a Turismo

- Centro de Convenciones **3.1 mdp**



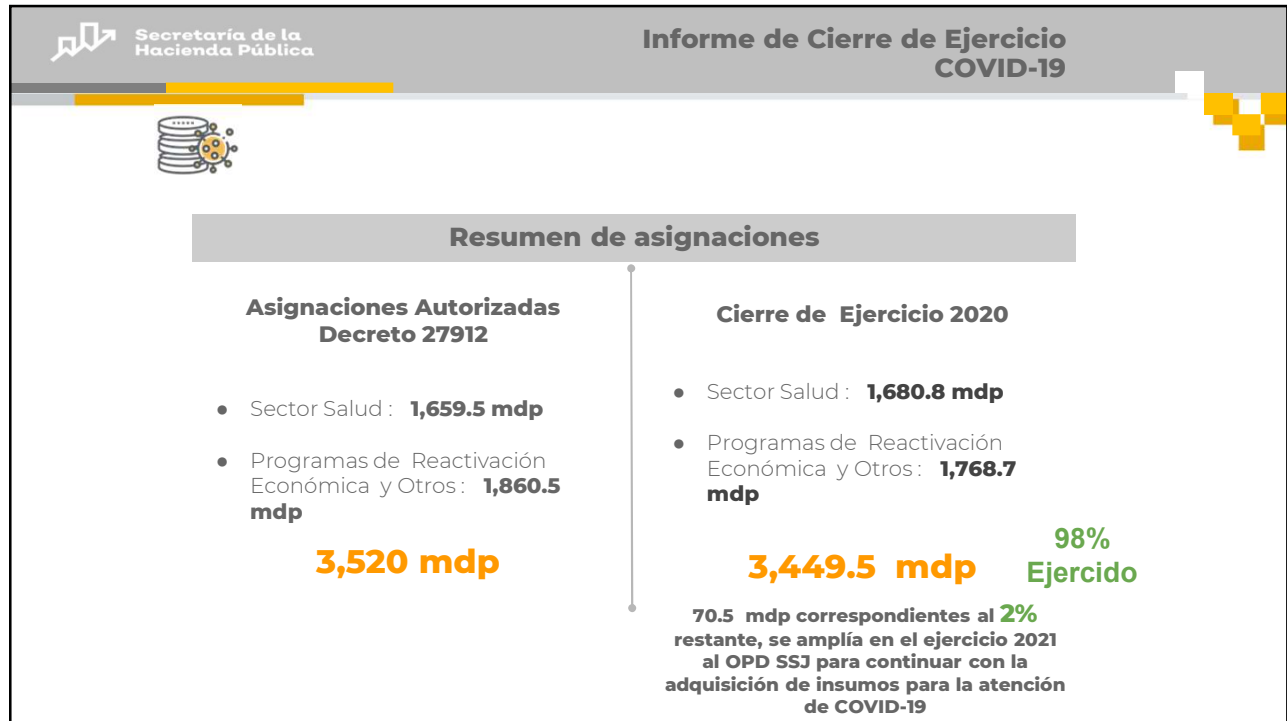

Secretaría de la Hacienda Pública

Avance del Crédito 6,200 mdp. Cifras en millones de pesos

Categoría	Autorizado	Pre Comprometido	Comprometido	Pagado	Saldo
I.- Infraestructura Económica	2,083.30	450.06	237.29	1,018.07	377.88
II.- Infraestructura Social	2,177.10	600.84	490.51	843.09	242.66
III.- Infraestructura de Reactivación Económica en Municipios	1,939.60	399.61	256.83	877.60	405.56
TOTAL	6,200.00	1,450.51	984.63	2,738.76	1,026.10

Corte: 31 de diciembre de 2020.

Avance del 83.4% en gestión financiera



Contexto de Presupuesto de Egresos 2021



2.Contexto del Presupuesto 2021 Ingresos

Concepto	LIE 2020	PLIE 2021	Variación		
			diferencia	%	
				Nominal	Real
Impuestos	5,984,677,508	6,398,066,678	413,389,170	6.9%	3.4%
Derechos	5,383,243,296	5,515,197,556	131,954,260	2.5%	-0.9%
Productos	774,802,437	1,016,512,502	241,710,065	31.2%	26.8%
Aprovechamientos	1,420,165,911	1,106,305,715	-313,860,196	-22.1%	-24.7%
Ingresos Propios:	13,562,889,152	14,036,082,452	473,193,300	3.5%	0.1%
Participaciones e incentivos	62,700,088,599	60,732,568,499	-1,967,520,100	-3.1%	-6.4%
Aportaciones	37,329,168,947	38,150,690,205	821,521,258	2.2%	-1.2%
Convenios	3,236,035,737	4,206,124,899	970,089,162	30.0%	25.7%
Transferencias	6,185,105,541	6,375,107,035	190,001,494	3.1%	-0.3%
Ingresos Federales	109,450,398,824	109,464,490,638	14,091,814	0.0%	-3.3%
Total:	123,013,287,976	123,500,573,090	487,285,114	0.4%	-2.9%

La proyección se realizó en base a los Criterios de Política Económica, establecidos por la SHCP. **Inflación Estimada 3.5 %**

Secretaría de la Hacienda Pública

2.Contexto del Presupuesto 2021

Egresos



Se realiza un gran esfuerzo de disminución de gasto operativo, a fin de favorecer las asignaciones destinadas a Salud, Seguridad, Apoyos Sociales e Infraestructura.

Por tratarse de un año electoral, se consideró un incremento en las asignaciones de prerrogativas a partidos políticos y los gastos del proceso electoral, a los órganos electorales

Para fortalecer nuestro Presupuesto de Egresos para el 2021, se consideró generar un saldo inicial en caja del orden de los 780 mdp, que sumada al Proyecto de Ley de Ingresos, nos permitió compensar al menos parcialmente, la caída de los ingresos federales.



Secretaría de la Hacienda Pública



3.-Presupuesto de Egresos 2021



3.-Presupuesto de Egresos 2021

Por Capítulo de Gasto

CAPÍTULO	NOMBRE CAPÍTULO	INICIAL 2020	INICIAL 2021	DIFERENCIA	%
1000	SERVICIOS PERSONALES	20,234.71	20,831.82	597.11	2.95%
2000	MATERIALES Y SUMINISTROS	1,408.58	1,205.57	-203.00	-14.41%
3000	SERVICIOS GENERALES	4,001.87	3,766.61	-235.26	-5.88%
4000	TRANSFERENCIAS, ASIGNACIONES, SUBSIDIOS Y OTRAS AYUDAS	42,102.52	43,161.13	1,058.61	2.51%
5000	BIENES MUEBLES, INMUEBLES E INTANGIBLES	315.05	254.94	-60.10	-19.08%
6000	INVERSIÓN PÚBLICA	3,523.12	3,975.25	452.13	12.83%
7000	INVERSIONES FINANCIERAS Y OTRAS PROVISIONES	23,554.68	23,738.75	184.08	0.78%
8000	PARTICIPACIONES Y APORTACIONES	25,361.44	24,897.80	-463.64	-1.83%
9000	DEUDA PÚBLICA	2,511.34	2,449.03	-62.31	-2.48%
TOTAL GENERAL		123,013.29	124,280.89	1,267.60	1.03%

Estimación de Saldo inicial en Caja 780 mdp
Art. 27 LPCGPEJ

3.-Presupuesto de Egresos 2021

Asignaciones

2020



2021

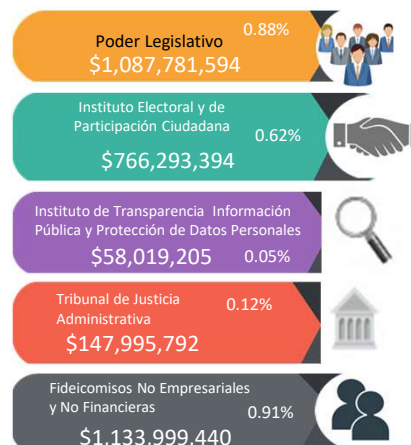



Secretaría de la Hacienda Pública

3.-Presupuesto de Egresos 2021

COORDINACIÓN / GRUPO UP	INICIAL 2020	INICIAL 2021	DIFERENCIAS	%
COORDINACIÓN ESTRATÉGICA DE CRECIMIENTO Y DESARROLLO ECONÓMICO	3,475.70	3,124.71	-350.99	-10.10%
COORDINACIÓN ESTRATÉGICA DE DESARROLLO SOCIAL	52,121.32	53,963.08	1,841.76	3.53%
COORDINACIÓN ESTRATÉGICA DE GESTIÓN DEL TERRITORIO	9,919.95	9,776.85	-143.10	-1.44%
ÓRGANOS AUTÓNOMOS	12,868.85	14,176.00	1,307.15	10.16%
PODERES	2,818.16	2,932.70	114.54	4.06%
COORDINACIÓN ESTRATÉGICA DE SEGURIDAD	8,695.75	9,093.22	397.47	4.57%
PARTICIPACIONES Y APORTACIONES A MUNICIPIOS	25,650.70	24,897.80	-752.91	-2.94%
DEUDA PÚBLICA	2,511.34	2,449.03	-62.31	-2.48%
DEPENDENCIAS TRANSVERSALES	4,951.52	3,867.50	-1,084.01	-21.89%
TOTAL GENERAL	123,013.29	124,280.89	1,267.60	1.03%

Cifras en millones de pesos



Secretaría de la
Hacienda Pública

Comparativo por Coordinación y Unidad Presupuestal

COORDINACIÓN ESTRATÉGICA DE DESARROLLO SOCIAL

Cifras en millones de pesos

UR	UNIDAD RESPONSABLE	INICIAL 2020	INICIAL 2021	DIFERENCIA	%
000	Secretaría de Educación	31,871.55	32,397.70	526.15	1.65%
009	Colegio Nacional de Educación Profesional Técnica del Estado de Jalisco	325.49	319.77	-5.73	-1.76%
010	Colegio de Estudios Científicos y Tecnológicos del Estado de Jalisco	424.27	461.61	37.34	8.80%
011	Colegio de Bachilleres del Estado de Jalisco	487.22	546.98	59.76	12.27%
013	Instituto de Formación para el Trabajo del Estado de Jalisco (IDEFT)	103.35	117.91	14.56	14.09%
014	Instituto Estatal para la Educación de Jóvenes y Adultos (INEEJAD)	166.22	171.32	5.11	3.07%
TOTAL UNIDAD PRESUPUESTAL		33,378.10	34,015.29	637.19	1.91%
000	Secretaría del Sistema de Asistencia Social	1,937.54	1,925.64	-11.90	-0.61%
045	Sistema para el Desarrollo Integral de la Familia Jalisco (DIF)	1,266.13	1,323.51	57.38	4.53%
046	Hogar Cabañas	90.85	90.85	0.00	0.00%
175	Fondo Estatal de Desastres Naturales (FOEDEN)	69.00	50.00	-19.00	-27.54%
192	Fideicomiso de Apoyo de Seguridad Social (FIASS)	0.00	1.50	1.50	100.00%
TOTAL UNIDAD PRESUPUESTAL		3,363.51	3,391.49	27.98	0.83%
000	Secretaría de Cultura	374.00	309.59	-64.40	-17.22%
056	Escuela de Conservación y Restauración de Occidente	10.20	9.31	-0.89	-8.70%
069	Instituto Cultural Cabañas	29.96	23.84	-6.12	-20.41%
071	Sistema Jalisciense de Radio y Televisión	97.27	52.48	-44.79	-46.05%
072	Fideicomiso Orquesta Filarmónica de Jalisco (FOFJ)	53.00	50.39	-2.61	-4.92%
083	Fideicomiso Fondo Estatal de Fomento para la Cultura y las Artes (FEFCA)	80.20	40.92	-39.28	-48.97%
084	Museos, Exposiciones y Galerías de Jalisco	78.98	15.95	-63.03	-79.80%
TOTAL UNIDAD PRESUPUESTAL		723.60	502.49	-221.11	-30.56%



Secretaría de la
Hacienda Pública

Comparativo por Coordinación y Unidad Presupuestal

COORDINACIÓN ESTRATÉGICA DE DESARROLLO SOCIAL

Cifras en millones de pesos

UR	UNIDAD RESPONSABLE	INICIAL 2020	INICIAL 2021	DIFERENCIA	%
005	Secretaría de Salud Jalisco	418.36	72.89	-345.47	-82.58%
016	O.P.D. Servicios de Salud Jalisco	6,043.65	10,432.31	4,388.66	72.62%
017	O.P.D. Hospital Civil de Guadalajara	4,056.44	4,194.60	138.17	3.41%
018	Instituto Jalisciense de Cancerología	122.31	177.07	54.76	44.77%
019	Consejo Estatal de Trasplantes de Órganos y Tejidos	13.82	12.46	-1.36	-9.85%
022	Comisión de Arbitraje Médico del Estado de Jalisco	9.54	9.50	-0.04	-0.42%
114	Régimen Estatal de Protección Social en Salud de Jalisco	2,806.77	0.00	-2,806.77	-100.00%
149	Consejo Estatal Contra las Adicciones en Jalisco	76.12	71.12	-5.00	-6.57%
150	Consejo Estatal para la Prevención de Accidentes	25.13	24.52	-0.61	-2.42%
151	Consejo Estatal para la Prevención del Síndrome de Inmunodeficiencia Adquirida (VIH)	22.23	21.87	-0.36	-1.62%
153	O.P.D. Servicios de Salud Jalisco (Instituto Jalisciense de Salud Mental)	114.98	113.98	-1.00	-0.87%
154	O.P.D. Servicios de Salud Jalisco (Instituto Jalisciense de Alivio del Dolor y Cuidados Paliativos)	8.51	8.24	-0.27	-3.13%
155	O.P.D. Servicios de Salud Jalisco (Comisión para la Protección contra Riesgos Sanitarios del Estado de Jalisco)	37.89	38.11	0.22	0.58%
TOTAL UNIDAD PRESUPUESTAL		13,755.74	15,176.66	1,420.92	10.33%



Comparativo por Coordinación y Unidad Presupuestal

COORDINACIÓN ESTRATÉGICA DE DESARROLLO SOCIAL

UR	UNIDAD RESPONSABLE	INICIAL 2020	INICIAL 2021	DIFERENCIA	%
000	Procuraduría Social	155.27	149.58	-5.69	-3.67%
TOTAL UNIDAD PRESUPUESTAL		155.27	149.58	-5.69	-3.67%
000	Secretaría de Igualdad Sustantiva entre Mujeres y Hombres	372.92	360.59	-12.33	-3.31%
TOTAL UNIDAD PRESUPUESTAL		372.92	360.59	-12.33	-3.31%
000	Coordinación General Estratégica de Desarrollo Social	19.20	16.21	-2.99	-15.59%
012	Consejo Estatal para el Fomento Deportivo (CODE Jalisco)	352.99	350.78	-2.21	-0.63%
TOTAL UNIDAD PRESUPUESTAL		372.19	366.98	-5.20	-1.40%
TOTAL DESARROLLO SOCIAL		52,121.32	53,963.08	1,841.76	3.53%

Cifras en millones de pesos



3.-Presupuesto de Egresos 2021

Inversión Pública 2020-2021

Cifras en millones de pesos

Dependencia u Organismo	ASIGNACIÓN INICIAL 2020	ASIGNACIÓN 2021	DIFERENCIA 2020 vs. 2021
SALUD	0.00	44.30	44.30
SIOP	4,759.59	5,708.88	949.29
INFEJAL	609.67	602.04	-7.63
IJALVI	0.00	5.00	5.00
SADER	687.26	556.42	130.84
SEMADET	21.17	31.75	10.58
SSAS	190.00	165.00	-25.00
Innovación, Ciencia y Tecnología	0.00	21.35	21.35
Cultura	15.00	34.69	19.69
SITEUR	230.00	200.00	-30.00
Transferencia Mpios.	1,657.73	1,810.79	153.06
UDG	120.00	340.00	220.00
SGIA/CEA	50.00	52.00	2.00
Centro C5	18.57	18.57	0.00
Totales	8,358.99	9,590.79	1,231.80

3.-Presupuesto de Egresos 2021
Programas 2021

Unidad Responsable	No. de Programas	Total
Agencia Estatal de Sanidad, Inocuidad y Calidad Agroalimentaria en Jalisco	1	25.00
Agencia para el Desarrollo de Industrias Creativas y Digitales del Estado de Jalisco	1	4.50
Consejo Estatal de Ciencia y Tecnología del Estado de Jalisco	1	46.54
Fideicomiso Alianza para el Campo en el Estado de Jalisco (FACEJ)	1	25.80
Fideicomiso de Administración para la mejora de la Seguridad Vial	2	183.50
Fideicomiso Fondo Estatal de Ciencia y Tecnología de Jalisco	1	20.00
Fideicomiso Fondo Estatal de Fomento para la Cultura y las Artes (FEFCA)	2	8.28
Fideicomiso para la Administración del Programa de Desarrollo Forestal del Estado de Jalisco (FIPRODEFO)	1	12.44
OPD Bosque La Primavera	1	12.21
Secretaría de Agricultura y Desarrollo Rural	19	354.62
Secretaría de Cultura	3	10.92
Secretaría de Desarrollo Económico	3	170.96
Secretaría de Educación	12	123.56
Secretaría de Igualdad Sustantiva entre Mujeres y Hombres	6	281.81
Secretaría de Innovación, Ciencia y Tecnología	4	97.25
Secretaría de Turismo	4	67.03
Secretaría del Sistema de Asistencia Social	11	1,628.58
Secretaría del Trabajo y Previsión Social	4	54.50
Secretaría General de Gobierno	4	45.83
Sistema para el Desarrollo Integral de la Familia Jalisco (DIF)	1	545.78
Subsidios sujetos a Reglas de Operación	82	3,719.12
Fideicomiso de cobertura de precios de maíz (SADER)	1	10.00
Secretaría de Igualdad Sustantiva entre Mujeres y Hombres	2	34.39
Fideicomiso de Apoyo de Seguridad Social (FIASS) (SSAS)	1	1.50
Secretaría de Innovación, Ciencia y Tecnología	1	64.13
Subsidios sujetos a lineamientos	5	110.03
Secretaría de Infraestructura y Obra Pública	2	800.00
Subsidios para la Inversión en Infraestructura	2	800.00
Total de Programas	89	4629.14

Cifras en millones de pesos

presupuestociudadano.Jalisco.gob.mx

Otros instrumentos de gobierno abierto

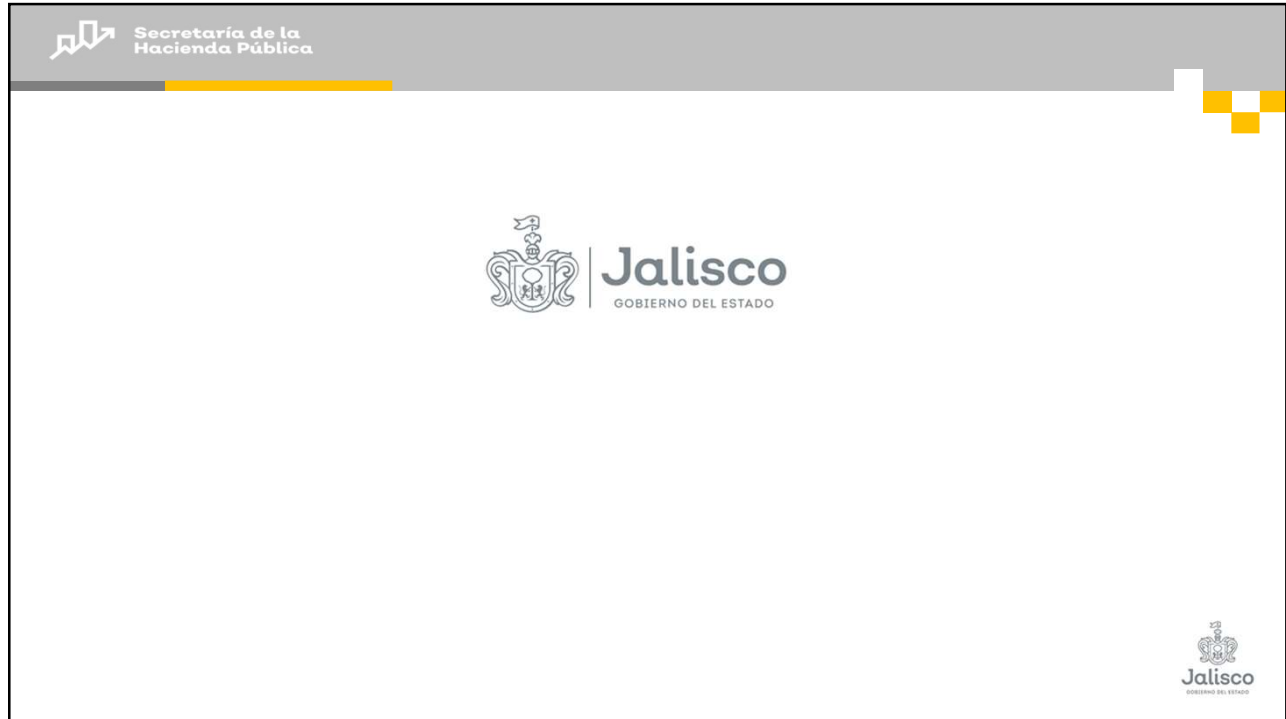

Punto 5 Reflexión sectorial por gabinete

a) Introducción y contexto

Mtro. Marco Ocegueda Sánchez
Secretario Técnico de Gabinete del Consejo,
Director de Proyectos Transversales y Estratégicos

10 minutos

 Planeación y
Participación Ciudadana

Introducción y contexto

Política pública de desarrollo social como un mecanismo de intervención en materia de **PREVENCIÓN** y **PROTECCIÓN** frente al **RIESGO SOCIAL** cuando de grupos sociales específicos se trata



Se prevé que la desigualdad distributiva del ingreso, capturada por el índice de Gini, aumente significativamente durante el 2021, principalmente por el impacto que tenido la crisis económica y social por Covid-19 en sectores ocupacionales como el de los trabajadores asalariados e independientes de menor nivel socioeconómico

Nombre del indicador	Unidad de medida	Línea base Año y valor	Meta 2021	Fuente
Coeficiente de Gini	Coeficiente	2018; 0.430	0.426	Estimaciones del CONEVAL con base en el Módulo de Condiciones Socioeconómicas de la ENIGH 2018

Indicador en el Plan Estatal de Gobernanza y Desarrollo, 2019.

El Consejo Nacional para la Evaluación de la Política Social (CONEVAL), estima que al menos serán unos **70.9 millones de pobres por ingreso (56.7% de la población)** — esto es, la población que no consigue acceder a la Canasta Básica Alimentaria (CBA) ni a la Canasta Básica No Alimentaria (CBNA), incluso destinando todo su ingreso económico.

Entre **6.1 y 10.7 millones** de personas en situación de pobreza extrema en el año 2020



La migración, la violencia, el uso de las nuevas tecnologías de información, la educación, la salud mental o la movilidad social son dinámicas que están directamente relacionadas a los efectos de la pandemia y que no han impactado a todos por igual. La pandemia no tomó a todos en las mismas circunstancias. Los determinantes sociales implican un nivel mayor de riesgo

La política social de Jalisco para hacer frente a la pandemia

Plan Jalisco COVID-19

Sistema de Detección Epidemiológico Activo "Radar Jalisco"

Plan de Reversión y Escalamiento Hospitalario del Estado de Jalisco



Jalisco sin Hambre
Plan Jalisco COVID-19

Quédate en casa
Quédate segura
Plan COVID de apoyo a las mujeres



¿Por dónde seguimos?

Hoy tenemos el reto de priorizar y dilucidar cuáles son los caminos a seguir y los desafíos que enfrentar en el corto, mediano y largo plazo para la política de desarrollo social. por lo que presentamos los siguientes retos identificados:

- Diagnosticar y atender el **impacto del confinamiento prolongado en la salud mental de la población** y diseñar medidas sólidas para reducir los niveles de estrés y ansiedad que produce la contingencia en la población general.

Robustecer las medidas establecidas para mitigar el **rezago educativo** por abandono escolar.

El gran desafío será reparar la pérdida de ingresos de los hogares que a su vez afectan las oportunidades educativas de quienes están en edad escolar. ampliando el riesgo de **descenso social** y herencia de clase social o estatus socioeconómicos entre generaciones

- Trabajar en factores de prevención ligados a garantizar la **seguridad alimentaria, la nutrición y los estilos de vida saludables** mediante la activación física, todo lo cual contribuirá a reducir comorbilidades y determinantes sociales de la salud.

La **retención de los jóvenes en el sistema de educación formal o sistemas no formales** (escuelas privadas de oficio o cursos de formación continua, etc.). Esto supone incidir sobre aquellos aspectos del ambiente escolar que impactan en la capacidad académica, percepción y satisfacción escolar de las NNA; lo que implica entre otras cosas la **adecuación de la currícula**.

Punto 5 Reflexión sectorial por gabinete

b) Plan de regreso a las aulas

Mtro. Juan Carlos Flores Miramontes
Secretario de Educación

15 minutos

 Planeación y
Participación Ciudadana

Plan de regreso a las aulas Secretaría de Educación Jalisco

Presentación

26 mayo 2021

 Educación

Ideas centrales

1

12 acciones para el
regreso a la
presencialidad

2

Acciones a partir
del
17 de mayo

3

Programas emergentes
potenciados a partir de la
pandemia

4

Modelo de atención para
rehabilitación de escuelas

5

Modelo Escuelas
para la Vida

1

12 acciones para el regreso a la presencialidad
a partir del Diagnóstico de logro académico y
permanencia



Educación



CEMEJ
Comisión Estatal para
La Mejora Continua en Jalisco

En diciembre de 2020, 10,345 colectivos de educación básica (un 75.8% del total) participaron en un diagnóstico que permitió reconocer las condiciones de los alumnos en términos de logro académico.

Lo anterior permite contar con datos e información precisa de la intervención didáctica, el acompañamiento para el aprendizaje y el contexto del alumno, lo cual incide en su permanencia en la escuela y así definir los siguientes retos educativos

Retos educativos en Jalisco

RETO 1

Propiciar que los alumnos mejoren y logren aprendizajes en las modalidades de educación a distancia y mixta.

RETO 2

Favorecer que las familias cuenten con las condiciones mínimas para que los alumnos tengan acceso a la educación en condición de pandemia.

RETO 3

Propiciar que todos los actores del sistema educativo realicen acciones pertinentes para brindar atención a todos los alumnos.

RETO 4

Gestionar los recursos necesarios para que el regreso al trabajo presencial en las escuelas sea seguro.

RETO 5

Garantizar que los alumnos permanezcan en la actividad escolar en tiempos de pandemia.



Jalisco
GOBIERNO DEL ESTADO



Vacunación COVID-19 de personal educativo

Jornada de Vacunación COVID-19 Jalisco

	Vacunas aplicadas
Vacunas	161,689

Insumos para la apertura de escuelas

Materiales e insumos para las escuelas

INSUMOS COVID	COMPRAS 2020
	\$ 160,605,335.92



✕

Protocolos



Protocolo para realizar Educación Física en los planteles escolares ante COVID-19	Protocolo para Grupos de Seguimiento Académico en Planteles de Educación Básica ante COVID-19	Protocolo de acción para actividades académicas de educación media superior ante COVID-19
Protocolo de acción para asesorías presenciales en educación básica ante el COVID-19	Protocolo de acción para realización de exámenes presenciales del Sistema de Preparatoria Abierta ante COVID-19	Protocolo de acción para trámites presenciales en educación básica ante el COVID-19

<https://coronavirus.jalisco.gob.mx/pruebas-y-protocolos/>



Acciones implementadas a partir del 17 de mayo

Reapertura de planteles para orientación



¿Qué actividades se realizan desde el 17 de mayo en las escuelas?

Grupos de seguimiento académico (máximo de 9 estudiantes).

Actividades deportivas y culturales (máximo 9 estudiantes)

Evaluación formativa de estudiantes.

Citas para atención y orientación a estudiantes y padres de familia.

Prácticas de laboratorio (aforo máximo del 30%).

Recepción y entrega de tareas.

Entrega de libros, uniformes, calzado, mochilas y útiles escolares.

Actos académicos de cierre de ciclo escolar.

3

Programas emergentes que se potenciaron durante la pandemia

 Educación

 Jalisco
GOBIERNO DEL ESTADO

Programas emergentes que se potenciaron durante la pandemia

Recrea Digital

- Recursos didácticos.
- Plataforma digital.
- Formación digital.
- Conectividad



Recrea STEAM

Promueve las vocaciones científicas, tecnológicas y de innovación a través del aprendizaje STEAM, para responder a las necesidades sociales y del sector productivo

***Desafío Jóvenes Recrea STEAM**

Recrea Familia

- Camino colectivo de formación y articulación
- Corresponsabilidad para la formación ciudadana
- Red+ Contenidos

Proyectos Integradores

Recursos digitales que favorecen la imaginación, el aprendizaje autogestivo y el interés por periodos largos de tiempo en nuestros estudiantes de primaria.



4

Modelo de atención para rehabilitación de escuelas

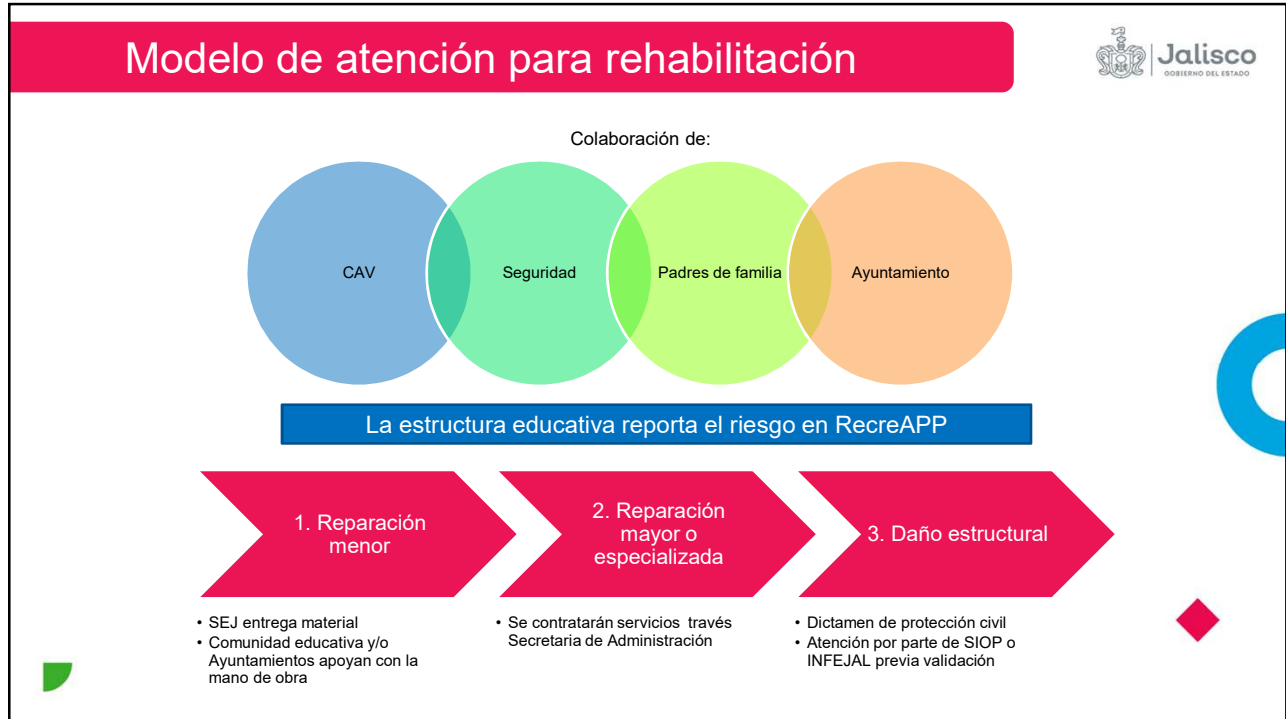

5

Modelo Escuela para la Vida

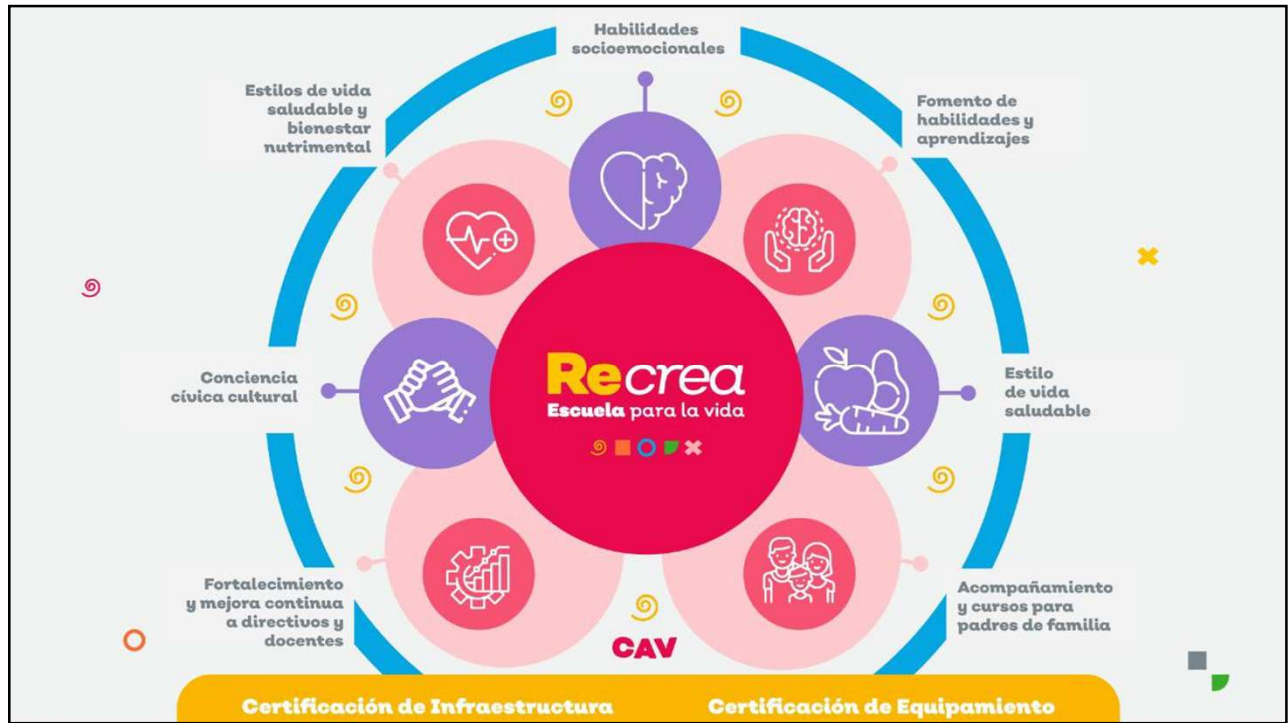

Punto 5 Reflexión sectorial por gabinete

c) Salud pública y COVID 19

Mtro. Fernando Petersen Aranguren
Secretario de Salud

15 minutos

 Planeación y
Participación Ciudadana

**Salud Pública
y COVID-19**



Salud

Consejo Estatal de Salud

El día a día de **la salud pública reúne un conjunto de acciones, escasamente visibles, dirigidas a los terrenos donde se gana y se pierde salud.**

El entorno familiar, la educación, los bienes materiales, las desigualdades sociales y económicas, el acceso al trabajo y su calidad, el diseño y los servicios de las ciudades y barrios, la calidad del aire que se respira, del agua que se bebe, de los alimentos que se comen, los animales con los que convivimos, el ejercicio físico que se realiza, el entorno social y medioambiental de las personas, **todo ello determina la salud.**



Salud

Consejo Estatal de Salud

La salud pública se dedica a actividades, generalmente imperceptibles para la ciudadanía, tales vigilar y controlar las epidemias, limitar la exposición a la contaminación del aire; prevenir las lesiones de tráfico; desplegar campañas de vacunación; la prevención de adicciones; cuidar la seguridad alimentaria; garantizar la salubridad del agua de consumo; o disminuir la presencia de vectores en el entorno.



¡Aguas! el dengue está en casa



4. Situación y perspectiva del Dengue en Jalisco 2021

Consejo Estatal de Salud



Panorama epidemiológico global

- **Según la OMS los casos de dengue se han multiplicado por 8 en las dos últimas décadas**, desde 505 mil 430 casos en 2000 a más de 2.4 millones en 2010 y 4.2 millones en 2019. Las muertes notificadas entre el año 2000 y 2015 pasaron de 960 a 4 mil 032.
- **Antes de 1970, solo nueve países habían sufrido epidemias de dengue grave. Ahora, la enfermedad es endémica en más de 100 países.**
- **En 2019 se registró el mayor número casos de dengue jamás notificado en todo el mundo.**

Fuente: <https://www.who.int/es/news-room/fact-sheets/detail/dengue-and-severe-dengue>



Consejo Estatal de Salud

El Dengue: En la Región de las Américas

Salud

- **Los cuatro serotipos del virus del dengue (DENV 1, DENV 2, DENV 3 y DENV 4) están presentes en las Américas**, en Brasil, Colombia, Guatemala y **México** se registró **circulación simultánea** de los 4 serotipos en distintas latitudes de sus territorios.

Fuente: <https://www.paho.org/sites/default/files/2020-02/2020-feb-7-phe-actualizacion-epi-dengue.pdf>

Jalisco
GOBIERNO DEL ESTADO

Consejo Estatal de Salud

El Dengue: En México

Salud

En 2020 **México reportó 24 mil 313 casos confirmados y 79 defunciones**

2020	2021
Semana 19: 2,925 casos confirmados, 11 defunciones	Semana 19: 470 casos confirmados 2 defunciones

Reducción del 84%

Fuente: SINAVE/DGE/SALUD/Sistema Especial de Vigilancia Epidemiológica de Dengue con Información al 4 de enero de 2021 y a la semana 52 del 2019.
* corte a la Semana Epidemiológica 19

Jalisco
GOBIERNO DEL ESTADO

Consejo Estatal de Salud

El Dengue: En Jalisco



2019

11 mil 727 casos confirmados por laboratorio, cifra histórica de casos registrados.

2020

5,362 Casos confirmados
El 75.8% de los casos se concentraron en las Regiones Sanitarias de Tlaquepaque, Ciudad Guzmán, La Barca, Tonalá y Guadalajara.

2021

A la semana 19 del 2021, se han registrado 44 casos confirmados, al mismo periodo del 2020 se habían confirmado 295.

En el 2021 hasta la semana 19, Jalisco ocupa el 9° lugar a nivel nacional por tasa (0.52) y el 5° por total de casos (44).

Reducción del 85%



Fuente: Fuente: SINAVE/DGE/SALUD/Sistema Especial de Vigilancia Epidemiológica de Dengue con Información a la Semana Epidemiológica No. 19
https://www.gob.mx/cms/uploads/attachment/file/524262/Pano_dengue_53_2020.pdf

Consejo Estatal de Salud

Incidencia y Serotipos 2021



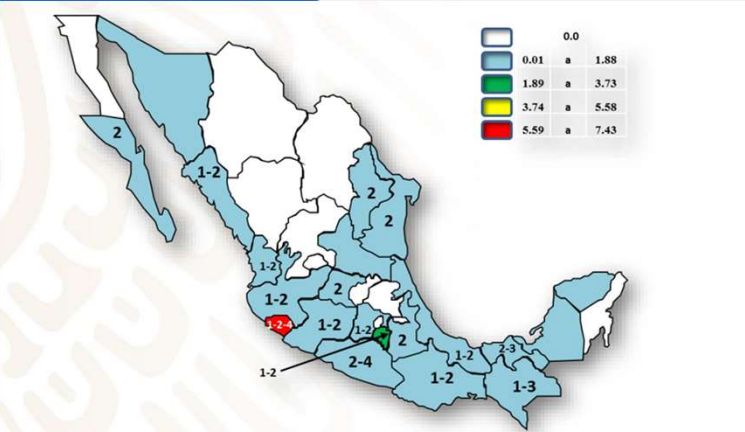

El estado que presenta la incidencia mas altas de casos confirmados es: Colima (7.43).

***Incidencia de casos 100 mil habitantes**

***Incidencia de casos 100 mil habitantes**

Fuente: SINAVE/DGE/SALUD/Sistema Especial de Vigilancia Epidemiológica

- corte a la Semana Epidemiológica 19



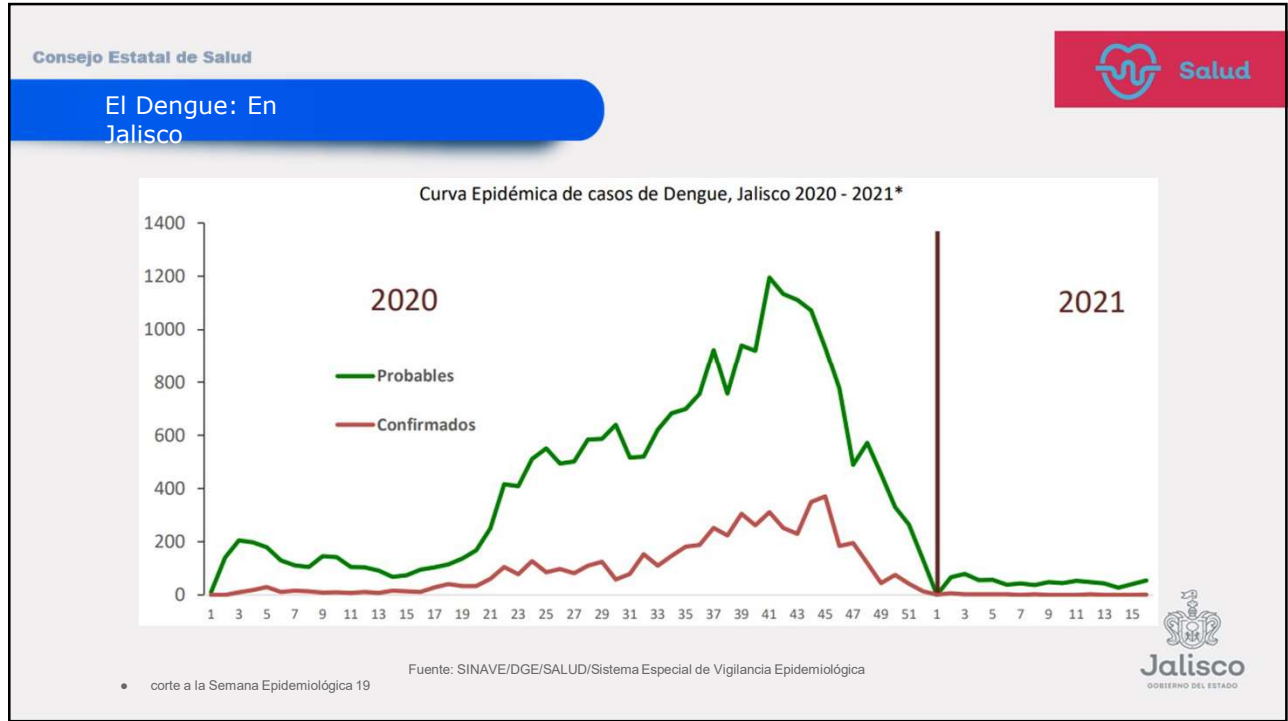

Este 2021 continúan las estrategias:

Consejo Estatal de Salud Salud

Comunicación estratégica

- App Sin Dengue

Es una aplicación para dispositivos móviles IOS y Android, que dispone de información de la enfermedad, síntomas, acciones de prevención, reconocimiento de brigadistas y reportes ciudadanos al alcance de su mano; se llevan **mil 896 descargas**



- Call Center: 33 3823 3220
- Micrositio: aguasconeldengue.jalisco.gob.mx/

- Información general sobre el dengue.
- Cómo eliminar criaderos.
- Panorama epidemiológico en el Estado.
- Respuesta a preguntas frecuentes.
- Mitos y realidades sobre la enfermedad.







Consejo Estatal de Salud Salud

Material de promoción

Wixárika

Español



Plan de Combate al Dengue 2021

- Impulsar la participación social en los hogares.
- Fortalecimiento de las alianzas necesarias, para impulsar el trabajo intersectorial de la **Unidad Transectorial**.
- Capacitar al personal de salud en la atención del paciente con Dengue.
- Promover el **control biológico** con el pez guppy como **medida amigable con el medio ambiente**, colocándolo en pilas y piletas. actualmente activa en localidades de las Regiones Sanitarias IX Ameca y VII Autlán, con resultados exitosos.

Plan de Combate al Dengue 2021

- Arranque e intensificación de la estrategia "**Aguas el dengue está en Casa**".
- Se han realizado **4 mil 878 actividades de Capacitación**, talleres y sesiones municipales, beneficiando a un total de 31 mil 062 personas.





- Se ha trabajado en **15 mil 035 espacios públicos**, tales como mercados, negocios, centros religiosos, unidades médicas, escuelas, parques, entre otros, impactando en la disminución de criaderos del mosquito y en disminución de los casos de dengue.
- Se visitaron un total de **763 mil 838 viviendas**, interviniendo en 444 mil 195 casas con control y eliminación de criaderos, así como orientación sobre la prevención, control del Dengue.
- Capacitación virtual sobre acciones preventivas al interior de los inmuebles.



- Se continúa con la **Vigilancia Entomológica con Ovitrampas**, se tienen **14 mil 355 ovitrampas**, actualmente la positividad Estatal es del 17.64%, las regiones con mayor positividad son: VIII Puerto Vallarta 36%, VII Autlán 19%, IX Ameca 18%, XI Tonalá 16% y IV La Barca 15%.
- Se continúan las acciones intradomiciliarias de control del vector en casos probables de Dengue, logrando un 80% de atención, pero con la problemática de que el 20% restante no se logró el trabajo dentro de casa por ausencia o renuencia de los moradores, así como datos de domicilio falsos otorgados por el paciente.



Consejo Estatal de Salud

Acciones durante el 2021



- 406 eliminaciones masivas de criaderos.
- 2 mil 207 toneladas eliminadas de posibles criaderos.
- 271 localidades de riesgo intervenidas.
- 26 mil 557 llantas eliminadas.

Consejo Estatal de Salud

Plan de Combate al Dengue 2021



La estrategia para la Prevención y Control del Dengue en 2021, tiene 3 estrategias que proporcionan información para la toma de decisiones oportunas y focalizadas de acuerdo a la Vigilancia Entomológica en localidades prioritarias y se realizan acciones de prevención y control de Dengue.

ETAPA PREDICTIVA	ETAPA PREVENTIVA	ETAPA REACTIVA
<p>Alineada al modelo predictivo nacional de Alerta Temprana, en el que se evalúan factores ambientales tales como : temperatura, precipitación pluvial y humedad; Se realizarán acciones de MANEJO INTEGRADO DEL VECTOR, en 8 localidades del Estado de Jalisco, que forman parte de las 137 localidades que aportan el 50% de los casos en el país.</p>	<p>Se atenderán en forma permanente con acciones de MANEJO INTEGRADO DEL VECTOR 24 localidades del Estado, que han presentado casos consecutivamente en los últimos 5 años.</p>	<p>Atención a casos probables y brotes. Lograr coberturas del 90%, en las acciones intradomiciliarias.</p>



Saneamiento del Río Santiago

Consejo Estatal de Salud

Problemática general para ser atendida por todos



La cuenca del Río Santiago es la más productiva e industrializada de México, pero se ha convertido en un riesgo para la salud de muchos ciudadanos mexicanos

El Río Santiago forma parte de la cuenca hidrológica Lerma-Chapala-Santiago, el segundo afluente más largo del país.

El Lerma se origina en el Estado de México para desembocar en el Lago de Chapala; ahí nace el Río Santiago, que recorre 475 kilómetros hasta desembocar en el Océano Pacífico.





Consejo Estatal de Salud

Problemática



- Riesgos a la Salud asociados a la exposición a contaminantes
- Incidencia de Enfermedad Renal posiblemente asociada a contaminación en poblaciones jóvenes
- Pobre participación de la sociedad en acciones de autocuidado de la salud
- Desconocimiento de riesgos asociados a la exposición a contaminantes específicos

El rescate y saneamiento del **Río Santiago** son una prioridad para el Gobierno de Jalisco

- Primer acto público del Ing. Enrique Alfaro Ramírez.
- Aunque se trata de una atribución cuya responsabilidad es principalmente federal, desde ese momento el Gobierno de Jalisco no ha dejado de realizar acciones transversales.
- Participan diversas dependencias y entidades del Gobierno Estatal y municipios del área.
- El objetivo es mitigar las fuentes que generan la problemática ecológica, ambiental, social y de salud pública de la zona.



Mirador de la cascada de Juanacatlán, 7 de diciembre 2018

Plan integral con **diversos componentes estratégicos**

Desde el 7 diciembre se ha trabajado la estrategia integral para atención de la problemática

Revivamos el Río Santiago



En el componente de Ciudadanía Saludable

El objetivo es disminuir los riesgos al estado de salud de la población residente de la cuenca del Río Santiago mediante acciones de promoción de la salud, vigilancia epidemiológica, atención médica, y protección contra riesgos sanitarios.

Delimitación de zonas de intervención

Consejo Estatal de Salud

En Jalisco se atiende la problemática de toda cuenca hidrológica Lerma- Chapala-Santiago bajo tres enfoques:

Área de intervención Especial (AIP)	Región	Municipio	Zona de Intervención Especial (ZIE)	Municipio / Localidad	
	III	Arandas		Poncitlán	
		Tepatitlán de Morelos		Agua Caliente	
		Atotonilco el alto		Chalpicote	
	IV	Chapala		Cuesta De Mezcala	
		Ocotlán		La Zapotera	
		Poncitlán		Mezcala	
		Tototlán		San Pedro Itzcán	
		Zapotlán del Rey		Santa María De La Joya	
	X	Zapopan		Medida Cautelar 708 -- 19	Municipio / Localidad
	XI	El Salto		El Salto	
		Juanacatlán		Juanacatlán	
		Tonalá		Poncitlán	
XII	Zapotlanejo	Agua Caliente			
	Ixtlahuacán de los Membrillos	Chalpicote			
	San Pedro Tlaquepaque	Mezcala			
	Tlajomulco de Zúñiga	San Pedro Itzcán			

Jalisco
GOBIERNO DEL ESTADO

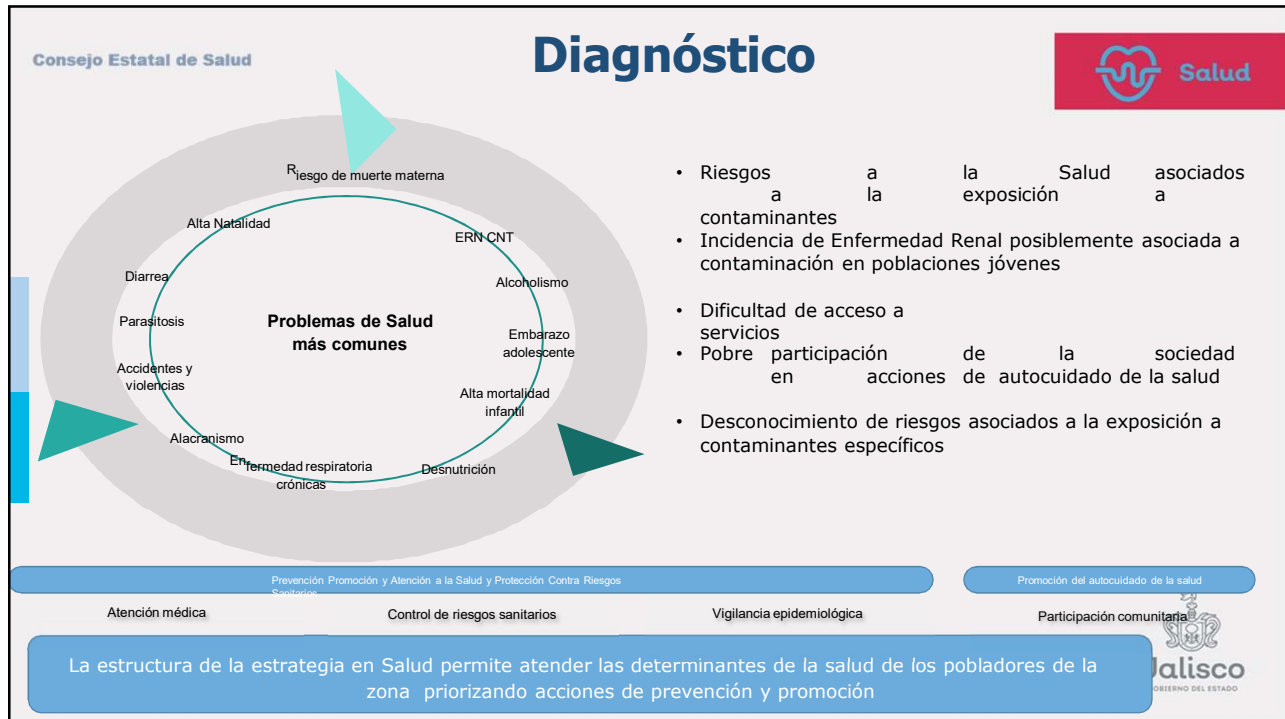

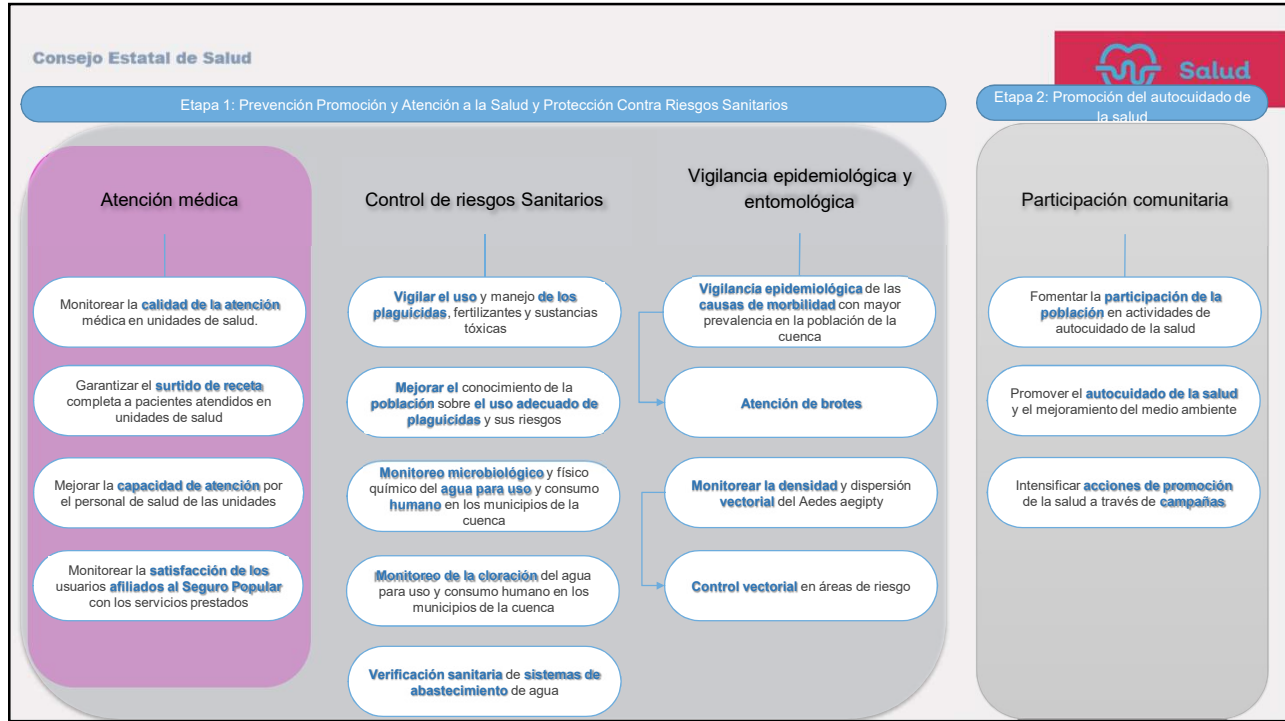

Consejo Estatal de Salud

Estrategia de detección temprana de ERC

La detección temprana de daño renal se realiza por parte del Gobierno del Estado y el Gobierno municipal de Poncitlán a través del "tamizaje". Al corte del mes de diciembre del 2020, se incorporó a la estrategia a 2,013 menores de entre los 5 y 15 años

Para el seguimiento de los pacientes con resultado sospechoso y para aquellos referidos desde unidades de primer nivel, se comisiona a médico nefrólogo pediatra al Centro de Salud de la localidad de San Pedro Itzcán, Municipio de Poncitlán, Jalisco, quien al corte del mes de febrero de 2021 ha atendido a 268 pacientes.

Diagnóstico	Pacientes
Nefrológicamente sano	260
Enfermedad Renal Crónica Etapa I	7
Enfermedad Renal Crónica Etapa III	1
Total general	268

Fuente: Dirección General de Prevención y Promoción de la Salud

Jalisco
GOBIERNO DEL ESTADO

Enfermedades crónicas

Consejo Estatal de Salud

Algunos indicadores de Salud en Jalisco



De acuerdo a la Encuesta Nacional de Salud y Nutrición 2018 en Jalisco



Porcentaje de la población de 20 años y más con diagnóstico médico previo de diabetes 7.6%.



Prevalencia de hipertensión en adultos de 20 y más años de edad fue del 30%.



Porcentaje de población de 10 a 19 años de edad que consume tabaco 7% y en la población de 20 y más años 12.6%.



Porcentaje de población de 20 y más años con sobrepeso y obesidad es del 74.7%



Jalisco antel el COVID-19:

Vacunación contra COVID-19

Consejo Estatal de Salud





Desde los primeros casos el 14 de marzo del 2020 a la fecha se han confirmado 249,370 casos confirmados y 12,045 defunciones, hemos tenido una reducción importante en la transmisión, actualmente se tiene una ocupación hospitalaria de 6.3%.

En tanto se avanza con la vacunación a la población.



Consejo Estatal de Salud





Desde el 12 de enero 2021, comenzaron a llegar las primeras **vacunas contra COVID-19** a nuestro Estado. A partir de entonces, iniciamos con la inmunización de:

- Personal de salud**
- Adultos mayores de 60 años**
- Docentes**
- Adultos 50-59 años**
- Embarazadas**



Consejo Estatal de Salud



Al 26 de mayo se han recibido **2 millones 145 mil 535 dosis** de cuatro farmacéuticas diferentes Pfizer_BioNTech (43%), AstraZeneca (20%), Sinovac (16%) y CanSino (18%), lo que nos ha permitido proteger a los sectores más vulnerables de la población.



Consejo Estatal de Salud

Salud



Actualmente se ha aplicado
al menos la primera dosis al **80% del Personal de salud
de unidades publicas y privadas**



Consejo Estatal de Salud

Salud



En **los 125 municipios del Estado** se ha aplicado la
primera dosis a los adultos mayores.

En 124 municipios se completó ya el esquema de
vacunación en personas de más de 60 años, (54 de dos dosis
y 70 dosis única)

1 pendiente Zapopan



Consejo Estatal de Salud

Salud



Las y los docentes, directivos, personal administrativo y de apoyo a la educación de las escuelas públicas y privadas que laboran en nuestra entidad, del 28 de abril al 4 de mayo se les aplicó la vacuna CanSino de una sola dosis.

Logrando aplicar 161,689 dosis 90%



Consejo Estatal de Salud

Salud

El 19 de mayo se comenzó con los adultos de 50-59 años y embarazadas.
Actualmente se ha iniciado en 72 municipios la vacunación a este grupo.



Logrando aplicar 33,483



Logrando aplicar 974



Consejo Estatal de Salud

Salud



En las siguientes fases de vacunación se prevé inmunizar a **más de 4,000,000 millones de habitantes**, labor titánica.

Para el resto de la población del Área Metropolitana de Guadalajara se propuso habilitarán **1 macrosede, en el Auditorio Benito Juárez.**

9 sedes, ubicadas en el interior de la entidad y módulos itinerantes

Jalisco
GOBIERNO DEL ESTADO

Consejo Estatal de Salud

Salud

Modelo de Operación e Implementación para el proceso de vacunación Jalisco



- Implementar macro módulos para la aplicación.
- Establecer el mecanismo electrónico de citas.
- Aplicar el sistema de semáforo de banderas.
- Coordinación para la captura de datos.

Esto permitirá que la jornada transcurra de manera ágil y ordenada, además se evitarán aglomeraciones y no se pondrá en riesgo la integridad de las personas.

Jalisco
GOBIERNO DEL ESTADO



Punto 5

Comentarios y Reflexiones

30 minutos

 Planeación y
Participación Ciudadana

Punto 6

Asunto generales

Dra. Mónica Ballescá
Secretaria Técnica de Gobernanza
Directora General de Planeación y Evaluación Participativa

20 minutos

 Planeación y
Participación Ciudadana

Punto 6

a) Evaluaciones con participación



 Planeación y
Participación Ciudadana

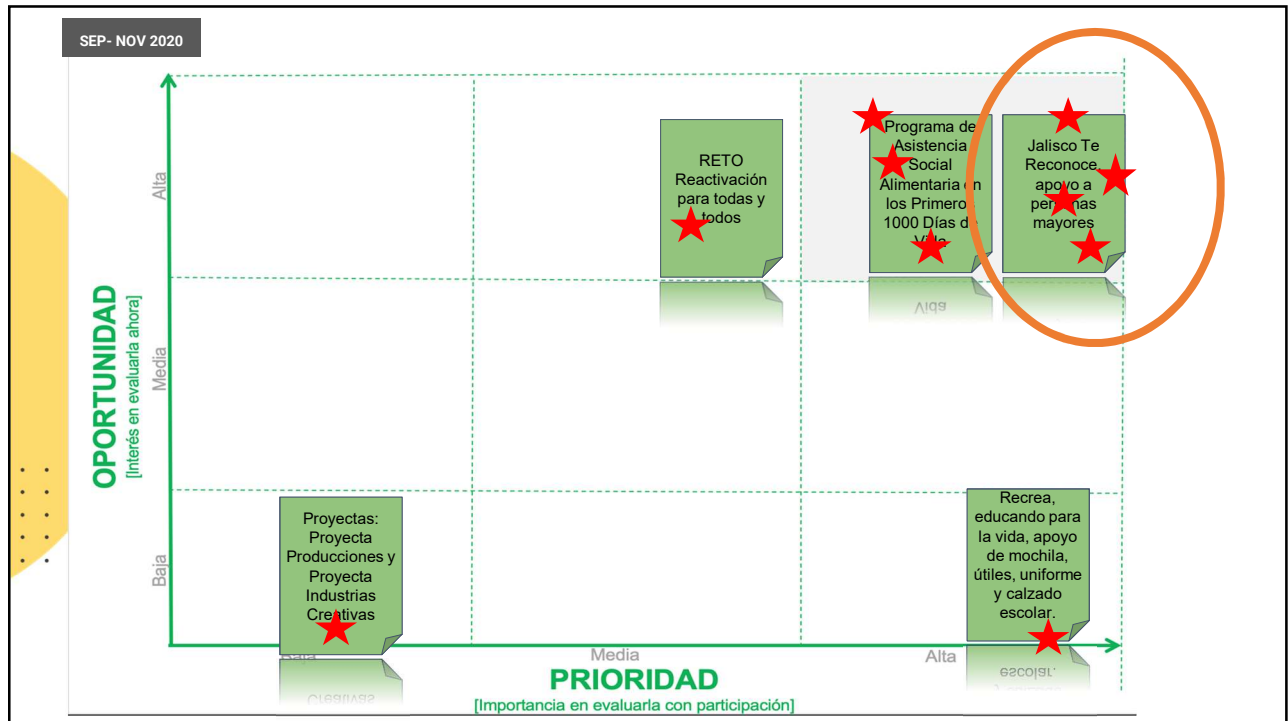
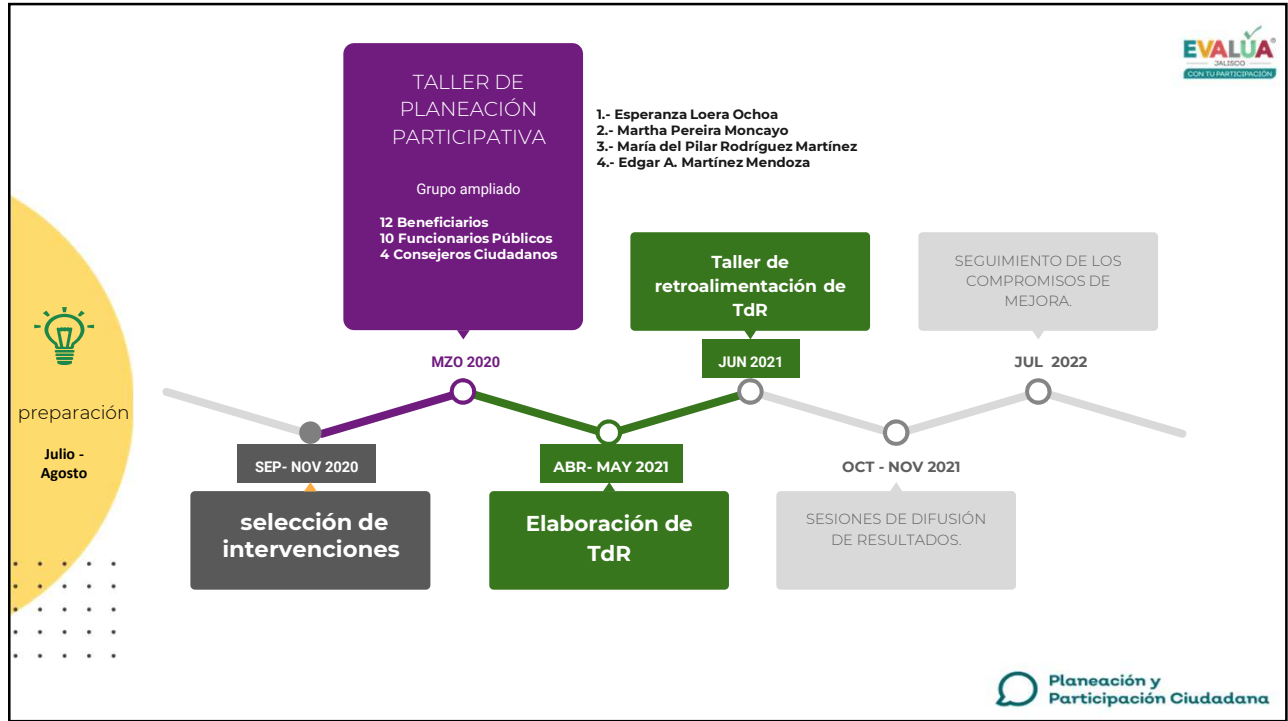

Taller de EcP

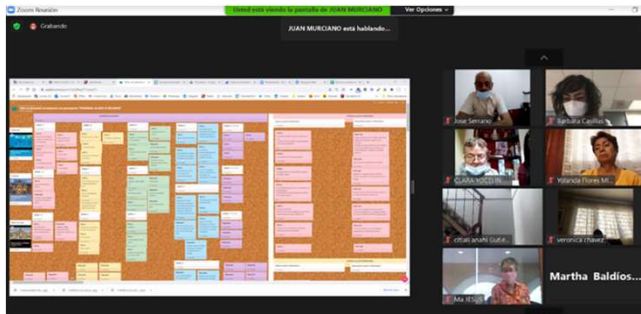

Punto 6

b) Actualización del Plan Estatal de Gobernanza y Desarrollo (PEGD)





Participación, afinación de objetivos



- **Objetivo:** contar con **objetivos sectoriales revisados y ajustados** por Consejeros Sectoriales Ciudadanos para la actualización del PEGD.

Fecha: 26-30 julio

Dinámica: A partir de materiales y metodología dispuesta por la SPPC, las y los consejeros revisarán y propondrán ajustes a los 40 objetivos sectoriales del PEGD 2021.

Modalidad: Actividad individual y asíncrona.

Revisión de indicadores y metas



- **Objetivo:** Contar con recomendaciones técnicas sobre **casos especiales de indicadores y metas** donde haya mayores discrepancias entre la propuesta inicial de la SPPC y la opinión sectorial.

Fecha: 01-15 agosto

Dinámica: A partir de información y metodología ofrecidas por la SPPC y las dependencias relacionadas, las y los consejeros revisarán y emitirán recomendación por caso de indicador y meta analizado.

Modalidad: Actividad individual y asíncrona. Reunión general de diálogo sobre aportaciones y versión preliminar de PEGD



Calendario para resto del año



2da Sesión Ordinaria

Fecha tentativa: semana del 26-30 de julio 2021

Posterior a ello de manera asíncrona (tentativamente) se abordarán temas sobre indicadores



Punto 7

Acuerdos

Mtro. Marco Ocegueda
Secretario técnico de Gabinete

5 minutos



Punto 7 Acuerdos 1ª Sesión Ordinaria 2021.

Número	Acuerdo	Responsable
CSC-DS 21-01OR-01	SEJ invitará a Andrea Ruiz al proceso de elaboración y desarrollo de la estrategia para la atención de alumnos con alguna condición de discapacidad	CGEDS-SEJ
CSC-DS 21-01OR-02	Se convocará a una reunión de trabajo para revisar y mejorar el Formato del Padrón Único de Beneficiarios (PUB)	CGEDS-SSAS
CSC-DS 21-01OR-03	Se presentará en la siguiente sesión ordinaria del Consejo un informe sobre el estatus de los indicadores educativos vinculados a pandemia, tras una reunión previa de trabajo para su análisis.	CGEDS-SEJ
CSC-DS 21-01OR-04	Se tendrá una sesión de trabajo para valorar la propuesta de MPJ sobre un desagregado estatal de las pruebas de estándares internacionales (PISA)	CGEDS-SEJ- SHP



Planeación y Participación Ciudadana

MÍDE[®] PLANE[®] EVALÚA[®]
JALISCO JALISCO JALISCO



Jalisco
GOBIERNO DEL ESTADO