

DIAGNÓSTICO DEL PROBLEMA PÚBLICO Y LA LÓGICA DE INTERVENCIÓN

Programa de subsidios para la implementación de actividades dirigidas a la conservación y la restauración del Área de Protección de Flora y Fauna La Primavera, a través de la participación comunitaria

OBJETIVO DEL PROGRAMA

Conservar y restaurar el APFFBLP, con la participación de ejidos y propietarios del área.

ANTECEDENTES

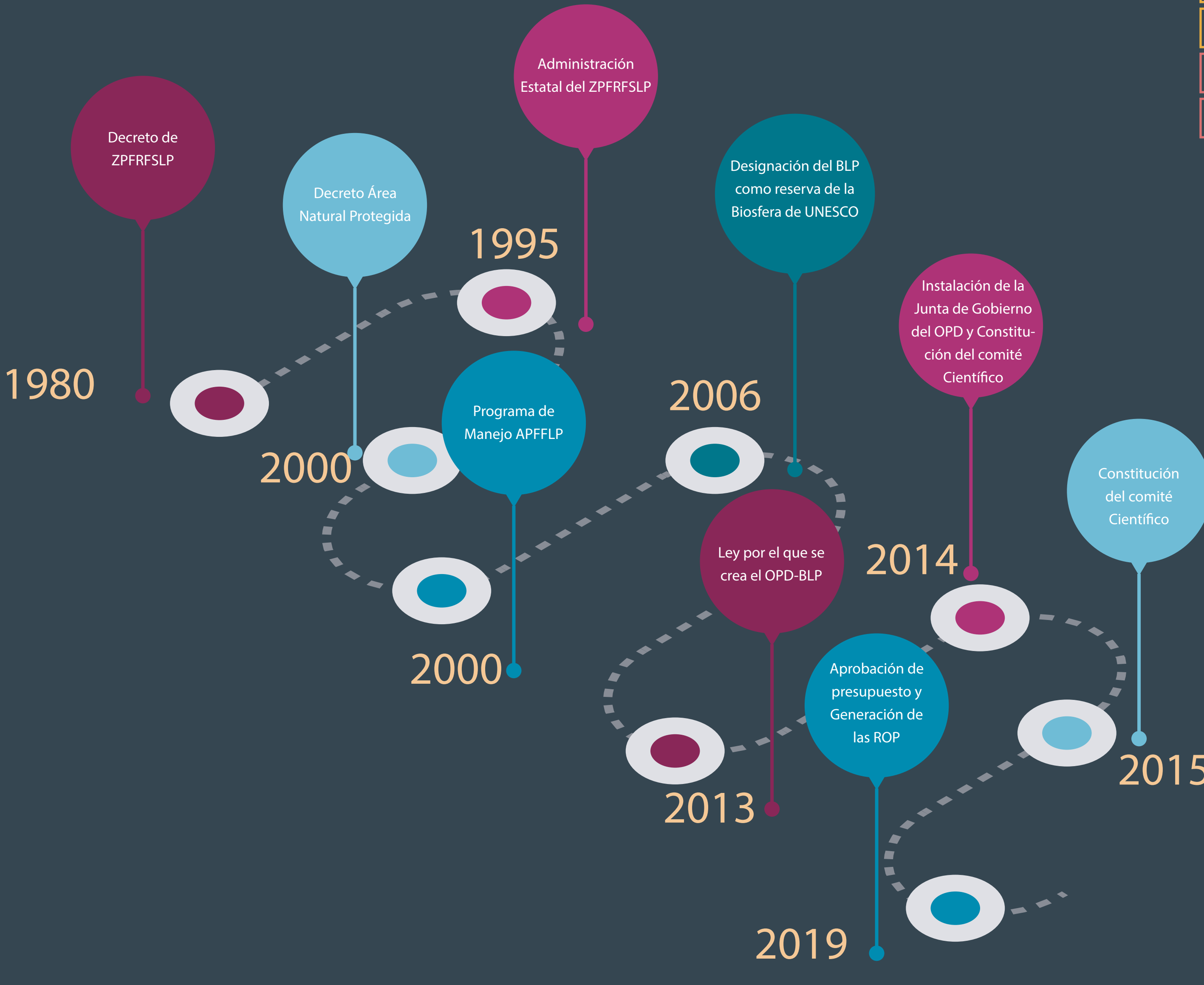

ACCIONES

Control y Saneamiento
Brigadas comunitarias
Promotores Ambientales
Ecotecnias

ÁREA DE INTERVENCIÓN 2020-2021

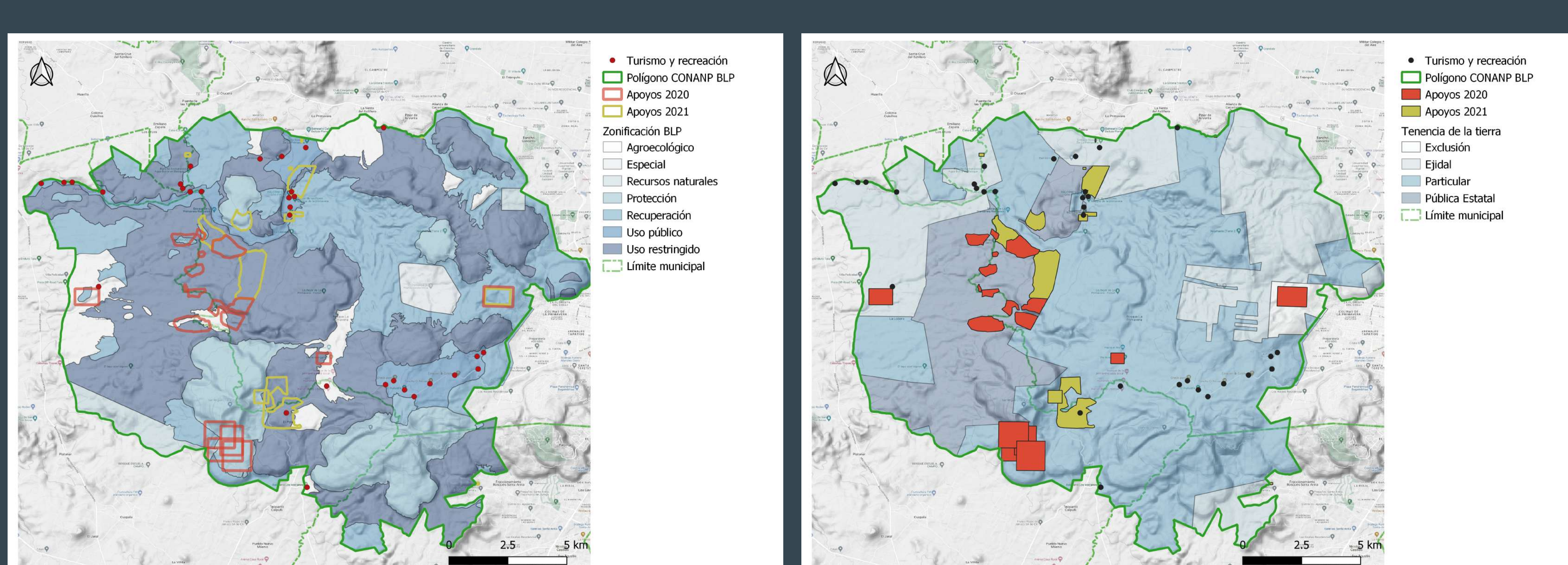

BENEFICIARIOS

MONTOS ASIGNADOS

2020 - 1'592,900
2021 - 1'804,550

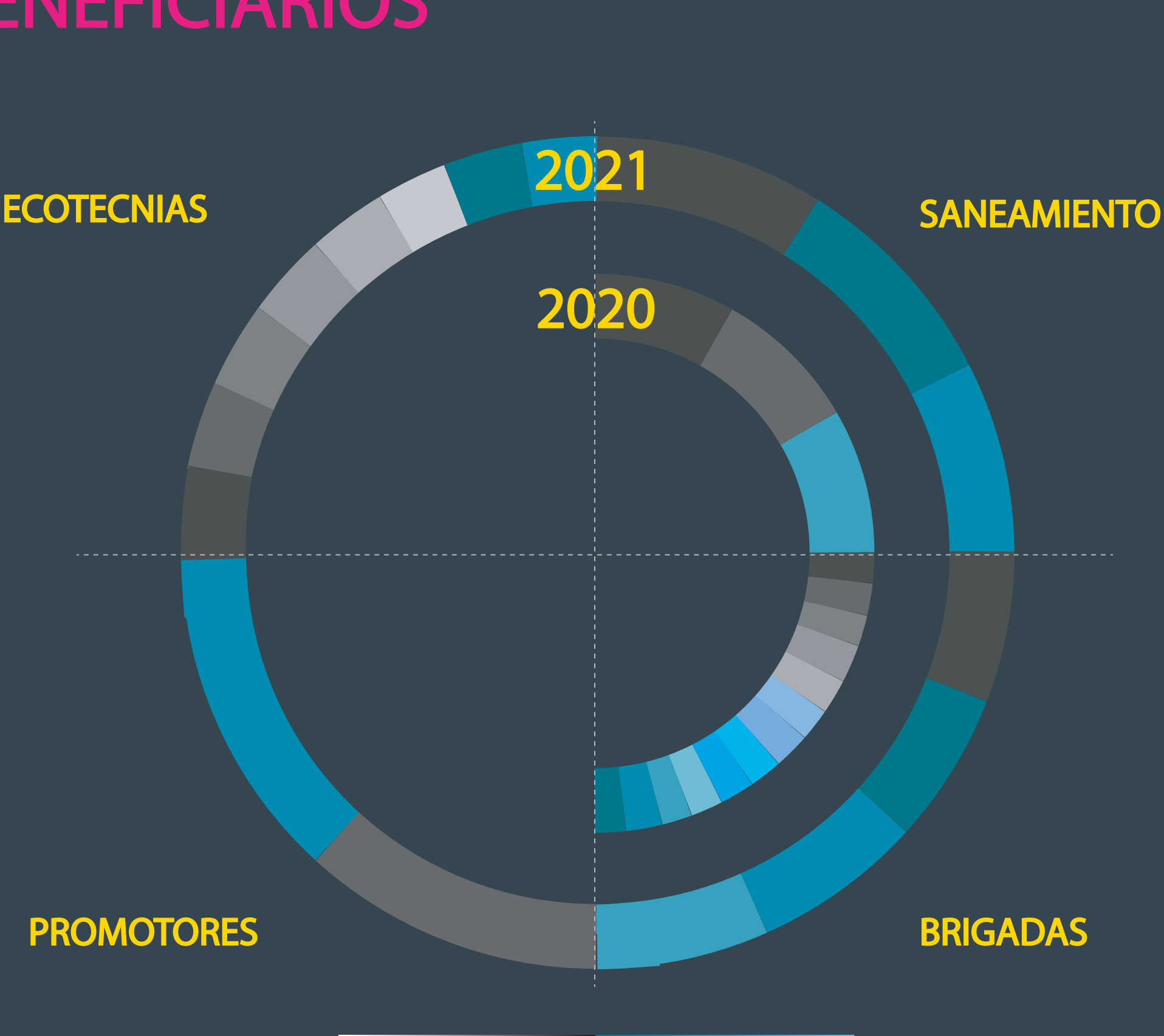

Control y Saneamiento
2020 - 1
2021 - 2
Brigadas comunitarias
2020 - 7
2021 - 3
Promotores Ambientales
2021 - 1
Ecotecnias
2021 - 2

TEORÍA DE CAMBIO

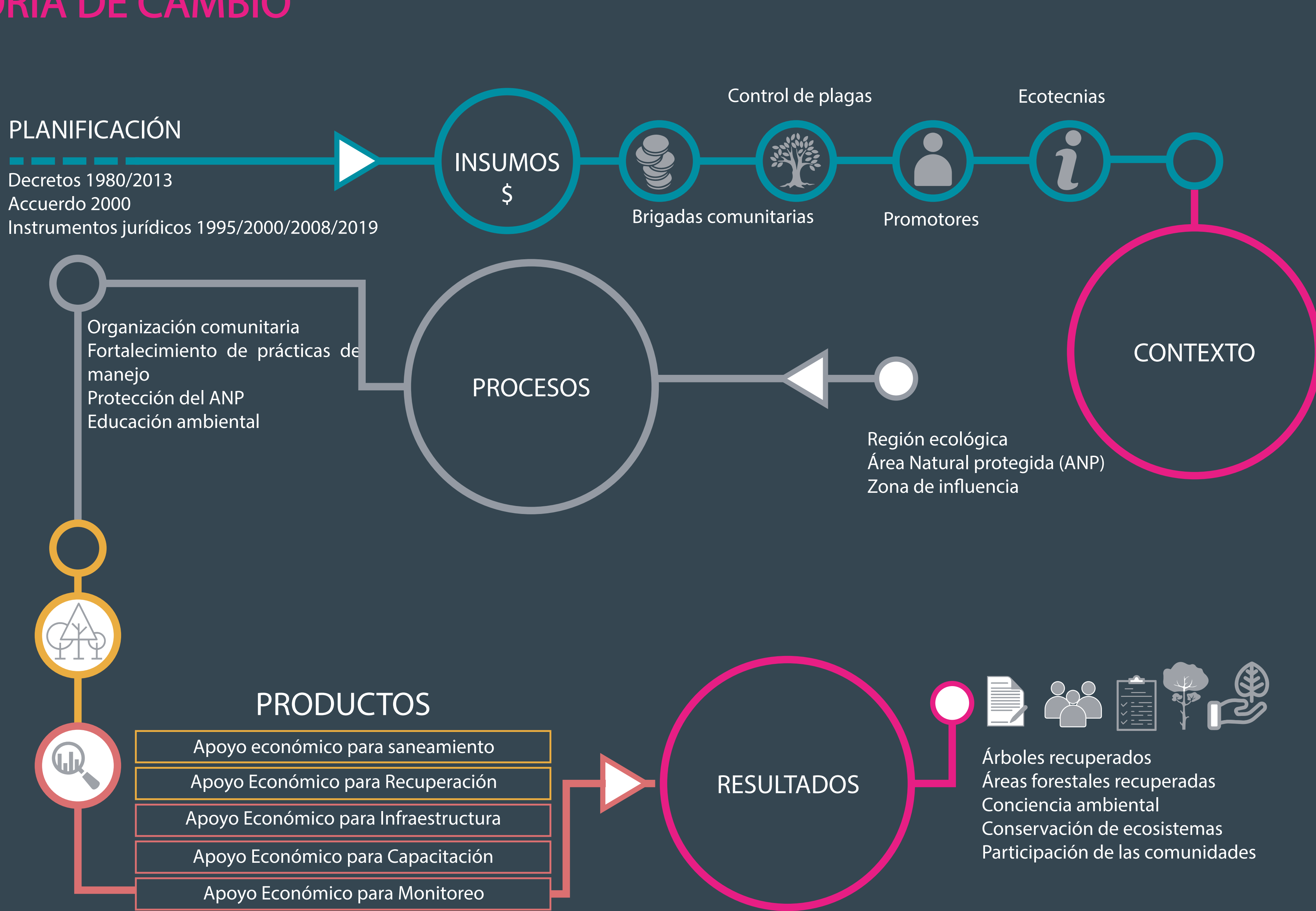

CADENA DE RESULTADOS

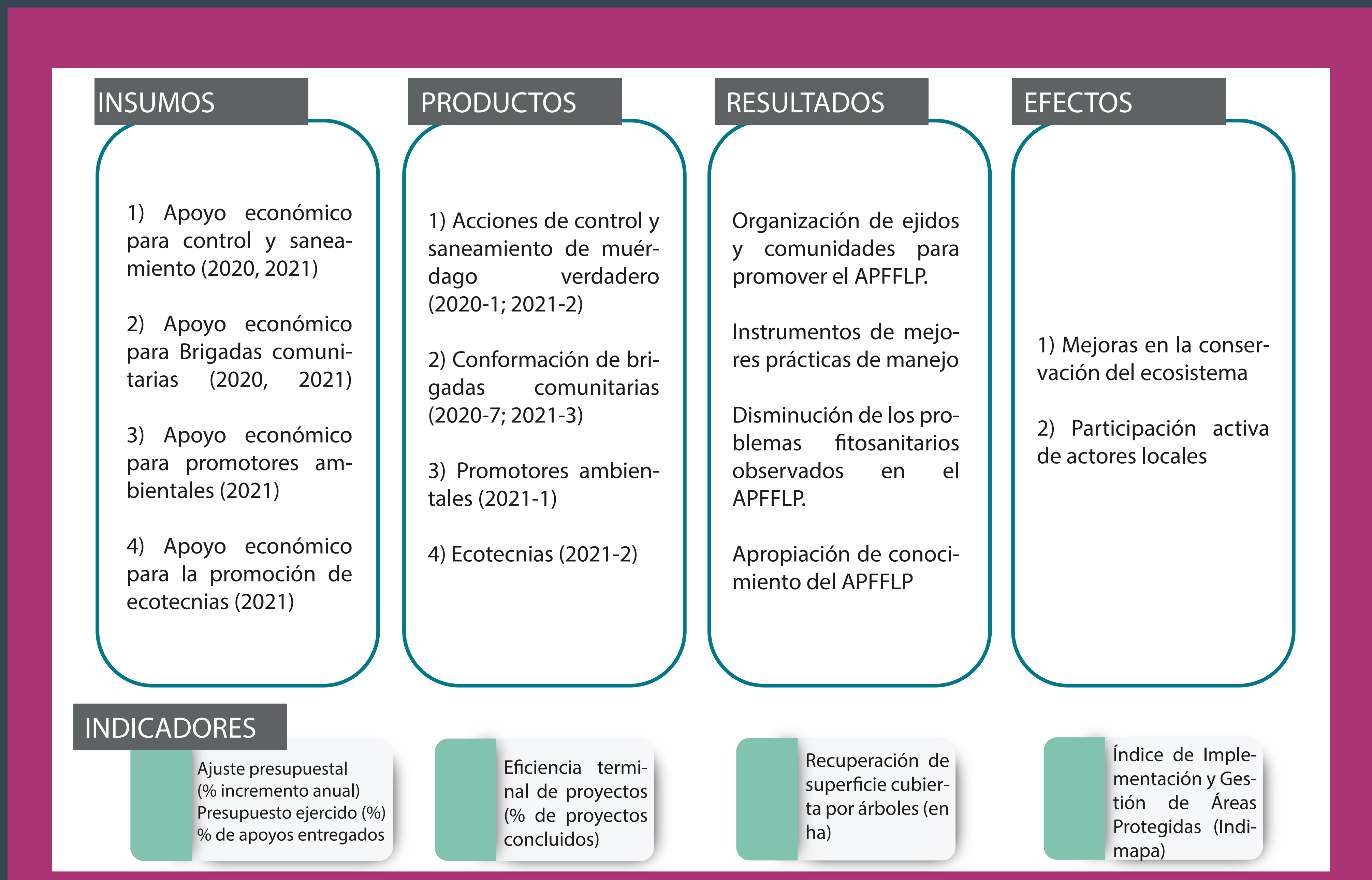

ÁRBOL DE PROBLEMAS ACTUALIZADO

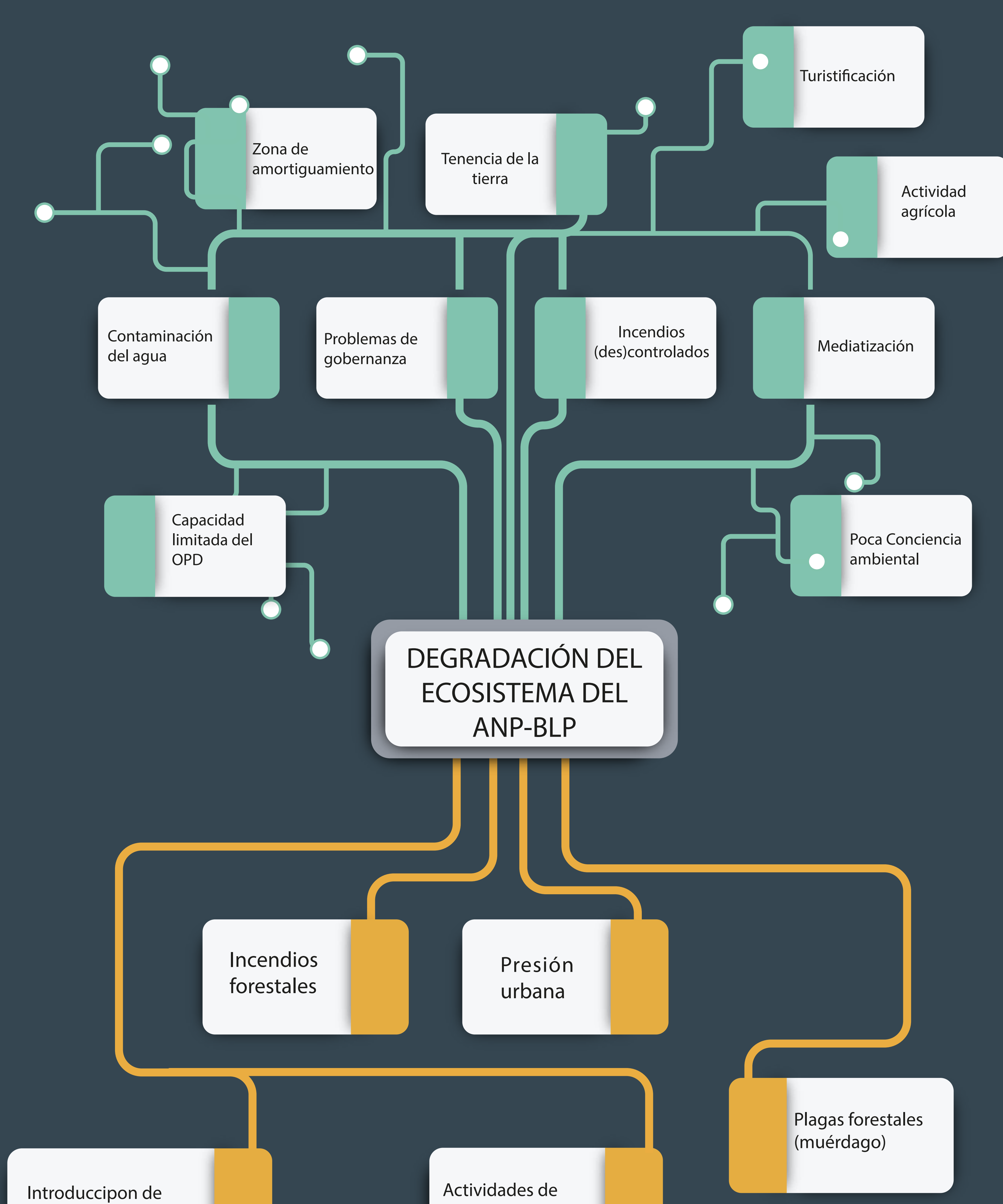

RECOMENDACIONES

RECOMENDACIONES PARA EL PROGRAMA
Actualizar el Plan de Conservación y Manejo
Fortalecer el componente de educación ambiental
Revisar las alternativas para control del fuego
Integrar a los ejidatarios y pequeños propietarios en modelos de economía circular
Vincular a las instancias municipales en el manejo del BLP
Capacitación y acompañamiento para ejidatarios y pequeños propietarios
Reforzar y vincular las actividades de investigación

Dependencia responsable del programa:

Colaborador externo evaluador:

