

 **Planeación y  
Participación Ciudadana**



**PLANEO**



# Consejo Sectorial Ciudadano

para la Planeación, Medición y Evaluación

**Desarrollo Económico**



## ¿Qué son los Consejos Sectoriales Ciudadanos?

Son órganos auxiliares consultivos de la administración pública que, a través de recomendaciones colegiadas, inciden en la planeación y la mejora de la efectividad, la consistencia y la calidad de las políticas públicas en el Estado de Jalisco.



### ¿Qué hacen los consejos?

En sesiones periódicas (al menos dos al año), participan en la elaboración de los Planes Sectoriales que integran el Plan Estatal de Gobernanza y Desarrollo de Jalisco, y las políticas públicas que de ellos deriven, e impulsan y fortalecen los espacios de diálogo y co-creación en los sectores.

Además, dan seguimiento periódico del cumplimiento de objetivos e indicadores, de la implementación de los programas y las metas plasmadas en los planes y las políticas públicas que de ellos deriven. Así mismo, proponen mecanismos de seguimiento y evaluación participativa de las políticas públicas del sector.

### Entre sus principales funciones se encuentran:

- I. Participar en la elaboración de los Planes Sectoriales que integran el Plan Estatal de Gobernanza y Desarrollo, así como de los programas y las políticas que de ellos deriven;
- II. Impulsar y fortalecer los espacios de diálogo y co-creación en los sectores que componen el Consejo en sus diferentes temáticas;
- III. Dar seguimiento periódico del cumplimiento de objetivos e indicadores del Plan Estatal, de los planes, programas y políticas que de este deriven;
- IV. Emitir sugerencias y recomendaciones la estrategia y los mecanismos de seguimiento y evaluación del Plan Estatal, de los planes, programas y políticas que de este deriven;
- V. Garantizar la transparencia, objetividad y rigor técnico en los trabajos en materia de Planeación, Monitoreo y Evaluación Participativa de los Consejos.

### Estructura de los Consejos





# Desarrollo Económico

## Consejo Sectorial Ciudadano para la Planeación, Medición y Evaluación

Alejandro Guzmán Larralde, Coordinador General Estratégico de Crecimiento y Desarrollo Económico [Presidente del Consejo]

Margarita Cristina Sierra Díaz de Rivera, Secretaria de Planeación y Participación Ciudadana [Secretaria Ejecutiva]

Juan Enrique Ibarra Pedroza, Secretario General de Gobierno [Consejero permanente]

Hugo Luna Vázquez, Jefe de Gabinete [Consejero permanente]

Juan Partida Morales, Secretario de la Hacienda Pública [Consejero permanente]

Mónica Ballescá Ramírez, Directora General de Planeación y Evaluación Participativa [Secretaria Técnica de Gobernanza]

Nora Martín Galindo, Directora de Planeación y Proyectos Estratégicos [Secretaria Técnica de Gabinete]

### Integrantes Ciudadanos

#### Locales

- ☞ Alfonso Alva Rosano Software Industry Excellence Center de México (SIE Center), Presidente
- ☞ Alfredo Molina Ortiz Instituto Tecnológico y de Estudios Superiores de Monterrey (ITESM), Académico
- ☞ Ana Gabriela Farías Calderón Asociación civil Parvada, Presidenta [género]
- ☞ Augusto Chacón Benavides Observatorio Ciudadano Jalisco Cómo Vamos, Director General Ejecutivo
- ☞ Carlos Wolstein González Rubio Oficina de visitantes y convenciones de Guadalajara (OFVC), Presidente
- ☞ Dolores Carolina Vázquez Ortega Empresaria de la moda y el vestido
- ☞ Francisco Núñez de la Peña Instituto Tecnológico y de Estudios Superiores de Occidente (ITESO), Académico
- ☞ Ian Paul Otero Vázquez Red Wood Ventures, Socio fundador y Director General
- ☞ Kena Bautista Arte y joyería Diseño y Moda Wixárica, Empresaria [indígena]
- ☞ Leonel González Jáuregui Organización de productores del sector agropecuario, Líder en proyectos
- ☞ María del Socorro Piña Montiel Movimiento Asociativo Jalisciense Pro Personas con Discapacidad (Madijal) Presidenta [discapacidad]
- ☞ Mauro Garza Marín Confederación Patronal de la República Mexicana Jalisco (COPARMEX), Presidente
- ☞ Ramón Ochoa Reveles Universidad Panamericana, Académico
- ☞ Rubén Masayi González Uyeda Consejo de Cámaras Industriales de Jalisco (CCIJ), Coordinador General
- ☞ Sergio A. González Cota Asesor en uso racional de energéticos
- ☞ Xavier Orendáin de Obeso Cámara Nacional de Comercio de Guadalajara (CANACO), Presidente

#### Nacionales

- ☞ Valeria Moy Campos Observatorio Ciudadano México Cómo Vamos, Directora General

### Integrantes Gubernamentales

#### Permanentes

- ☞ Alberto Esquer Gutiérrez Secretario de Agricultura y Desarrollo Rural, Titular
- ☞ Alfonso Pompa Padilla Secretario de Innovación, Ciencia y Tecnología, Titular
- ☞ Bernardo Macklis Petrini Agencia de Energía del Estado de Jalisco, Director general
- ☞ Ernesto Sánchez Proal Secretario de Desarrollo Económico, Titular
- ☞ Germán Ernesto Ralis Cumplido Secretario de Turismo, Titular
- ☞ Marco Valerio Pérez Gollaz Secretario del Trabajo y Prevención Social, Titular
- ☞ Xicoténcatl Méndez Pizano Fondo Jalisco de Fomento Empresarial, Titular

#### No permanentes

- ☞ Francisco Sahagún Castellanos Consejo Estatal de Ciencia y Tecnología de Jalisco (COECYTJAL), Director
- ☞ José Ochoa Domínguez Consejo Estatal de Promoción Económica (CEPE), Director General
- ☞ Antonio Salazar Gómez Agencia para el Desarrollo de Industrias Creativas Digitales, Director General
- ☞ José Luis Valencia Agencia de Proyectos Estratégicos, Director General

☞ Miembros permanentes (17 ciudadanos, 7 gubernamentales)



## Integrantes ciudadanos locales



### Alfonso Alva Rosano

Presidente de Software Industry Excellence Center de México (SIE Center)

Licenciado Ingeniería Mecánica y Eléctrica por la UNAM con Postgrado en Manufactura del “IBM Manufacturing Institute” en Bruselas, Bélgica. Fue Presidente del Instituto de Tecnologías de la Información (ITI) en el Tecnológico de Monterrey Campus Guadalajara y Presidente de (CANIETI).



### Alfredo Molina Ortiz

Académico, Instituto Tecnológico y de Estudios Superiores de Monterrey (ITESM)

Estudió la carrera de Ingeniero Industrial y de Sistemas. Ha fungido como Director de Innovación y Desarrollo Regional por parte del Instituto Tecnológico y de Estudios Superiores de Monterrey. A su vez, colabora como catedrático en dicha institución campus Guadalajara. Co autor del libro “La economía basada en el conocimiento”, donde demuestra un diagnóstico de las competencias de cada Estado y su avance de 2005 a 2010.

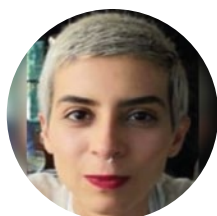

### Ana Gabriela Farías Calderón

Directora, Parvada Estrategias Comunitarias

Politóloga por el Instituto Tecnológico y de Estudios Superiores de Monterrey (ITESM), maestra en Derecho Constitucional por el Instituto Tecnológico y de Estudios Superiores de Occidente (ITESO), doctora en política pública por la Escuela de Gobierno de ITESM. Se ha dedicado a la consultoría para los tres niveles de gobierno, así como a la investigación y actualmente dirige Parvada Estrategias Comunitarias, asociación civil que trabaja en la intersección de género y pobreza en el estado de Jalisco.



### Augusto Chacón Benavides

Director General, Jalisco Cómo Vamos

Director ejecutivo del Observatorio Ciudadano Jalisco Cómo Vamos. Se ha desempeñado como director de la Fundación Ecológica Selva Negra y como director del Centro de Educación Continua (CEDUCA) de la Universidad de Guadalajara. Es consejero del Museo de Periodismo, autor de diversas publicaciones, articulista y comentarista en distintos medios de comunicación y ha sido conferencista en instituciones académicas. Fue también integrante del equipo temático de Medio ambiente de Jalisco Cómo Vamos.



### Carlos Wolstein González Rubio

Presidente, Oficina de Visitantes y Convenciones de Guadalajara

Licenciado en Administración de Empresas por la Universidad Nacional Autónoma de México. Es presidente de la Oficina de Visitantes y Convenciones de la Zona Metropolitana de Guadalajara (OFVC). Representa al sector turístico y hotelero. Participó en la realización de la campaña “Jalisco es México”. La oficina a su cargo fue designada para la comercialización de la hotelería y traslados de todos los participantes e invitados de los Juegos Panamericanos de Guadalajara 2011; atendiendo a cerca de 230 mil visitantes. Es presidente del Consejo de Directores del American School of Guadalajara. Desde hace 28 años tiene su despacho como broker de Seguros.





## Integrantes ciudadanos locales

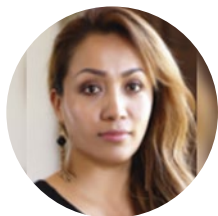

**Dolores Carolina Vázquez Ortega**  
Empresaria, RagazzaFashion

Diseñadora y creadora de la marca tapatía RagazzaFashion, la cual se especializa en la elaboración de vestidos de celebración inspirados en elementos mexicanos. Su empresa resalta por sus característicos diseños inspirados en vestidos para festividades de 15 años. Durante el 2018 fue reconocida como industrial distinguido de parte de la Cámara Nacional de la Industria del Vestido de Jalisco (Canaive).



**Francisco Núñez de la Peña**  
Académico, Instituto Tecnológico y de Estudios Superiores de Occidente (ITESO)

Economista egresado del Instituto Tecnológico y de Estudios Superiores de Monterrey, cuenta además con estudios de maestría en Administración por parte del Instituto Tecnológico y de Estudios Superiores de Occidente (ITESO). Se ha desempeñado principalmente en la Compañía General de Aceptaciones, en la Secretaría de la Presidencia, en la Compañía Nacional de Subsistencias Populares, la Secretaría de Comercio, Bancomer (Guadalajara y Ciudad de México) y el Banco de México (Guadalajara). Sus campos académicos de interés son: la historia de las empresas, la economía de la cultura, la economía regional y el bienestar subjetivo y la calidad de vida.



**Ian Paul Otero Vázquez**  
Socio fundador y director general, Red Wood Ventures

Licenciado en Derecho por la Universidad del Valle de Atemajac y Maestro en Alta Dirección de Empresas por el Instituto Panamericano de Alta Dirección de Empresas (IPADE). Es socio fundador y Director General de RedWood Ventures, fondo de capital privado agnóstico de industria que busca invertir en etapas tempranas de las mejores startups de base tecnológica. Fue Titular de áreas relacionadas con desarrollo económico, innovación, inteligencia de negocios y emprendimiento en Petróleos Mexicanos; las Secretarías de Economía y Agricultura Federal; así como en el Gobierno Municipal de Zapopan, Jalisco donde lideró el desarrollo e impulso de Reto Zapopan, aceleradora reconocida a nivel global, que a la fecha, ha apoyado a más de 300 startups.



**Kena Bautista**  
Emprendedora arte y joyería indígena Wixarika

Se inició en el arte del dibujo con estambre y la joyería en chaquira a muy temprana edad. Su primer premio lo ganó a los nueve años de edad con un trabajo que fue publicado en Máscaras de México, una publicación de FONART. Comparte sus conocimientos y da clases de arte en la tradición Wixárika a niños. También participa regularmente en eventos organizados por la Comisión Nacional para el Desarrollo de los Pueblos Indígenas, el Instituto Cultural Cabañas y el Instituto Tecnológico de Estudios Superiores Monterrey. Asimismo, es exponente en diversos foros académicos relacionados con las lenguas y pueblos indígenas.



**Leonel González Jáuregui**  
Líder en proyectos, Organización de productores del sector agropecuario

Maestro en Ciencias, Genética y Producción Animal e Ingeniero Agrónomo por la Universidad de Guadalajara, fue Director de la Facultad de Agronomía de la misma Universidad, fue delegado de CONAPESCA en Jalisco y Director del Departamento Agropecuario del municipio de Zapopan. Es líder en proyectos de organización de productores del sector agropecuario.





## Integrantes ciudadanos locales



### María del Socorro Piña Montiel

Presidenta, Movimiento Asociativo Jalisciense Pro Personas con Discapacidad (Madijal)

Consejera de la Comisión Estatal de Derechos Humanos Jalisco. Coordinadora del mecanismo para la implementación de la Convención de los derechos de las personas con discapacidad. También funge como coordinadora del observatorio ciudadano en materia de discapacidad. Actualmente preside el Movimiento Asociativo Jalisciense Pro Personas con Discapacidad (Madijal). Promueve el respeto a los derechos humanos de las personas con discapacidad.



### Mauro Garza Marín

Presidente, Confederación Patronal de la República Mexicana Jalisco (COPARMEX)

Egresado de Administración y Mercadotecnia por la Universidad Panamericana, así como maestro por el IPADE por parte de la misma institución. Actualmente es presidente de la Confederación Patronal de la República Mexicana Jalisco (Coparmex), la cual cuenta con más de mil 600 empresas afiliadas. Lleva alrededor de 20 años participando en dicha institución, primero como consejero, posteriormente al frente de Jóvenes Empresarios y ahora como presidente.



### Rubén Masayi González Uyeda

Coordinador General, Consejo de Cámaras Industriales de Jalisco (CCIJ)

Actualmente funge como Coordinador del Consejo de Cámaras Industriales de Jalisco (CCIJ), cuya principal función es ser el portavoz de los industriales en Jalisco ante el gobierno y la sociedad. Este consejo se encuentra conformado por más de 20 organismos industriales. A su vez, se ha desempeñado como director de la empresa Lechera Guadalajara (Sello Rojo). También fungió como presidente de la Cámara de la Industria Alimenticia de Jalisco (CIAJ).



### Sergio A. González Cota

Asesor en uso racional de energéticos

Ingeniero mecánico electricista con diplomado en Ingeniería Ambiental. Experiencia en supervisión y construcción de redes subterráneas en media y baja tensión en CFE, así como en supervisión y construcción de varias subestaciones industriales en alta tensión para nueve empresas. Asesor sobre ahorro de energía en empresas y cuenta con publicaciones relacionadas a temas como ferro resonancia, distribución subterránea en México y uso racional de energéticos en la vivienda.



### Xavier Orendáin de Obeso

Presidente, Cámara Nacional de Comercio de Guadalajara (CANACO)

Egresado como Ingeniero Civil por la Universidad Panamericana. Ha sido Presidente del Consejo de administración, Director General y Director de Desarrollo de las empresas que forman parte de un grupo familiar institucional dedicadas a la construcción y a los servicios. Actualmente es Presidente de la Cámara de Comercio de Guadalajara (Canaco). Anterior a esto último, fungió como vicepresidente de Comisiones y Representaciones en el periodo 2015-2017 dentro de la misma Cámara.





## Integrantes ciudadanos locales



**Ramón Ochoa Reveles**  
Académico Universidad Panamericana

Maestro en Derecho Público con Posgrados especializados en Derecho Procesal Civil y Mercantil, en Derecho Constitucional y Amparo y Licenciado en Derecho por la Universidad Panamericana. Fundador de la firma Ochoa & Treviño y Asociados, es Abogado externo en diversas compañías. Actualmente es profesor en Posgrados de la Facultad de Derecho de la Universidad Panamericana, Campus Guadalajara.

## Integrantes ciudadanos nacionales



**Valeria Moy Campos**  
Directora general, México Cómo Vamos

Estudió la licenciatura en Economía en el Instituto Tecnológico Autónomo de México (ITAM) y tiene una maestría en Administración por la London School of Economics. Trabajó durante 11 años en la Comisión Nacional Bancaria y de Valores en las áreas de Desarrollo y Estudios Económicos, Supervisión de Mercados y Supervisión Bursátil. En la academia, desde 2001 ha impartido cursos de macroeconomía básica e intermedia, en niveles de licenciatura, maestría, así como diplomados en el ITAM y en el Museo Interactivo de Economía (MIDE).





## Integrantes gubernamentales

### Permanentes



#### Alberto Esquer Gutiérrez

Secretario de Agricultura y Desarrollo Rural

Abogado por la Universidad de Guadalajara con diversos estudios de posgrado en instituciones públicas y privadas del país y el extranjero. Fue presidente municipal de Zapotlán el Grande y Diputado Federal por Jalisco.



#### Alfonso Pompa Padilla

Secretario de Innovación, Ciencia y Tecnología

Ingeniero Industrial y de Sistemas con Master of Business Administration, State University of New York, Buffalo, NY. Destaca su trayectoria profesional por 35 años en el Tecnológico de Monterrey, como maestro en áreas de Liderazgo y Planeación Estratégica. En su experiencia como directivo universitario dirigió y participó activamente en diversos proyectos de innovación educativa, de vinculación y transferencia tecnológica, así como en la participación de consejos de organismos ciudadanos, en las diversas regiones del país y del extranjero. Su campo actual de expertise académico y de consultoría es el Liderazgo. Ha participado activamente en organizaciones de beneficio social y proyectos de filantropía en cada una de las comunidades donde se ha desarrollado profesionalmente.



#### Bernardo Macklis Petrini

Director General de la Agencia de Energía del Estado de Jalisco

Licenciado en Finanzas y Administración de Empresas por la Universidad de San Diego California. Fue Regidor en el Ayuntamiento de Guadalajara, Coordinador Municipal de Programas Sociales en el Instituto Jalisciense de la Vivienda y Asesor en el Congreso del Estado de Jalisco.



#### Ernesto Sánchez Proal

Secretario de Desarrollo Económico

Maestro en Administración de la Central Michigan University, fue directivo en IBM de México; también fue Director General de la planta de Jabil Circuit en Guadalajara. Fundador y Cofundador de las empresas Estrategia Competitiva Industrial, ENERI, Seeräuber Automotive, ESOL Energy y Blue Feet.



#### Germán Ernesto Ralis Cumplido

Secretario de Turismo

Licenciado en Administración Pública y Ciencia Política por el Instituto Tecnológico de Estudios Universitarios, Campus Puebla, diplomado en Políticas Públicas, así como en Alta Dirección ambos por el TEC de Monterrey. Empresario en el ramo restauranero, presidente de la Cámara de Restaurantes Jalisco 2009-2011, presidente del Consejo Regulador de la industria de la cadena productiva maíz, masa, tortilla 2011-2012, regidor de San Pedro Tlaquepaque 2012-2015, fue Diputado Federal en el Congreso de la Unión 2015-2018.



#### Marco Valerio Pérez Gollaz

Secretario del Trabajo y Previsión Social

Licenciado en Derecho con Posgrado en Derecho Procesal por la Universidad Panamericana, diplomados en Políticas Públicas por el ITESO, Diplomado en Prevención de la Violencia e Incremento de la Seguridad Ciudadana por la UNAM. Ex regidor del Ayuntamiento de Guadalajara en la administración 2015-2017. Presidente de la Comisión Edilicia de Seguridad Ciudadana y Prevención Social Presidente de la Comisión Edilicia de Gobernación, Reglamentos y Vigilancia Primer Director de la Agencia Metropolitana de Seguridad 2017-2018.







## Integrantes gubernamentales



### Xicoténcatl Méndez Pizano

**Coordinador del “Sistema Estatal de Financiamiento del Estado de Jalisco” (Fojal)**

Diseñador industrial con un MBA por la Universidad de Guadalajara, cuenta además con estudios en Economía y Política Internacional en las Universidad de Milán Italia y Lugano Suiza, en finanzas y negocios internacionales en el ITESM, es egresado de los programas de alta dirección en capital privado (ADeCap) y en innovación (InnovAD) del IPADE. Cuenta con amplia experiencia en el Sistema Financiero, como consultor de Fondos y Empresas para la gestión de Capital de Riesgo y Financiamiento Estructurado; fue Director Regional de Nacional Financiera y Director de Banca Empresarial de BBVA Bancomer; es consejero independiente de diversas empresas e instituciones financieras.

## No permanentes



### Francisco Sahagún Castellanos

**Director General del Consejo Estatal de Ciencia y Tecnología de Jalisco (COECYTJAL)**

Maestro en Ciencias de Ingeniería Química por The University of Houston, Houston, Texas USA; Licenciado en Ingeniería Química por la Universidad de Guadalajara, fue Gerente de ingeniería de sistemas, de ventas, de comercialización de producto, de sucursal Guadalajara en IBM Guadalajara y Gerente de Centro Internacional de Distribución para soporte de America Latina. Participó como profesor y Director de la División de Electrónica y Computación del CUCEI en la U de G.



### José Ochoa Domínguez

**Director General del Consejo Estatal de Promoción Económica (CEPE)**

Contador Público por la Universidad Autónoma de Guadalajara, Director General de Quadra Impresos, Consejero de la Cámara de Comercio de los municipios de Tlaquepaque y Tonalá, Presidente del Consejo Coordinador de Jóvenes Empresarios de Jalisco, Vicepresidente nacional del Consejo de Jóvenes Emprendedores. Ha sido invitado especial del Consejo de Cámaras Industriales de Jalisco y Consejero del Centro Empresarial de Jalisco. Representante del CCJE y de Coparmex ante diversos Organismos Públicos, Comités Técnicos y de adquisiciones de entes Municipales, Estatales y Federales.



### Antonio Salazar Gómez

**Director General de la Agencia para el Desarrollo de Industrias Creativas Digitales**

Licenciado en Negocios Internacionales del Instituto Tecnológico y de Estudios Superiores de Monterrey (ITESM), Campus Guadalajara. Trabajó en el ámbito de la industria electrónica en Jalisco durante siete años y ha desempeñado diversas responsabilidades en áreas de promoción económica de los gobiernos municipal y estatal, así como en la embajada de México en Estados Unidos. Fue presidente del Fideicomiso Maestro Ciudad Creativa Digital.



### José Luis Valencia

**Director General de la Agencia de Proyectos Estratégicos**

Maestro en Planeación y Políticas Metropolitanas (UAM), con Especialidad en Planeación Estratégica Urbana (U-Barcelona) y Arquitecto egresado de la Universidad de Guadalajara con formación en desarrollo urbano y regional, ordenación del territorio, gestión metropolitana y vivienda, cuenta también con diplomado en Estudios Urbanos y Asociaciones Público-Privadas (TEC-Monterrey).





## Coordinación del Consejo



### Presidente del Consejo

**Alejandro Guzmán Larralde**

Coordinador General Estratégico de Crecimiento y Desarrollo Económico

Maestro en Dirección de Empresas por el IPADE y Licenciado en Economía por la Universidad Autónoma Metropolitana (UAM), quien presidió el Consejo Agropecuario de Jalisco y fue Vicepresidente de Integración de Cadenas Productivas en el Consejo Nacional Agropecuario. Tiene más de 25 años de experiencia en los temas de Estrategia y Desarrollo de Negocios en el sector privado. Fue Vicepresidente de Relaciones con Gobiernos en la Cámara de Comercio.



### Secretaria Ejecutiva

**Margarita Cristina Sierra Díaz de Rivera**

Secretaria de Planeación y Participación Ciudadana

Licenciada en Filosofía por la Universidad de Lovaina, y Maestra en Pedagogía por la Universidad Libre de Bruselas; reconocida activista e impulsora de temas de participación ciudadana, paz y rendición de cuentas. Es fundadora y miembro del Congreso Ciudadano de Jalisco AC, a su vez, forma parte del Movimiento por la Paz con Justicia y Dignidad: Nodo Jalisco. También ha fungido como directora y socia de la Universidad de Medios Audiovisuales (CAAV).



### Consejero permanente

**Juan Enrique Ibarra Pedroza**

Secretario General de Gobierno

Abogado egresado de la Universidad de Guadalajara, con maestría en Derecho Electoral, editorialista y autor de varios libros. Ha sido Director de Apoyo a Instituciones y Organismos Electorales de la Secretaría de Gobernación, diputado Local en Jalisco y Presidente Municipal Interino en el municipio de Guadalajara, además de ser catedrático en la Universidad de Guadalajara.



### Consejero permanente

**Hugo Luna Vázquez**

Jefe de Gabinete

Maestro en Administración con especialidad en Innovación por la Universidad de Edimburgo, Escocia; Licenciado en Comercio Internacional por el Instituto Tecnológico de Monterrey. Fue Jefe de la Oficina de Coordinación de Proyectos Estratégicos en el Ayuntamiento de Tlajomulco 2009-2012 y Jefe de Gabinete en el Ayuntamiento de Guadalajara 2015-2018; actualmente es el encargado de gestionar estratégicamente las prioridades del gobierno de Jalisco definidos por el Gobernador ante el resto de las dependencias y organismos que componen el Poder Ejecutivo.



### Consejero permanente

**Juan Partida Morales**

Secretario de la Hacienda Pública

Contador público por la Universidad de Guadalajara (1993), cuenta con estudios de Maestría en Economía Financiera y de Negocios por la Universidad de Essex en Inglaterra (1995). Dentro de su trayectoria profesional destaca por haber fungido como Encargado de la Hacienda Municipal en la administración 2009-2012 del Ayuntamiento de Tlajomulco de Zúñiga. A su vez, ostentó el cargo de Tesorero durante la administración 2015-2018 del Ayuntamiento de Guadalajara.





## Coordinación del Consejo



### Secretaria Técnica de Gobernanza

**Mónica Teresita Ballescá Ramírez**

**Directora General de Planeación y Evaluación Participativa**

Doctora en Ciencias Sociales por la Universidad de Guadalajara. Ha realizado estancias de investigación en Brasil, Argentina y Chile. Tiene experiencia docente en el Instituto Tecnológico de Estudios Superiores de Occidente (ITESO). Fue corresponsal senior en economía para el servicio en español en México de la agencia inglesa de noticias Reuters. En la Administración Pública se ha desarrollado en el Gobierno del Estado en las áreas de planeación, monitoreo y evaluación de políticas. Es miembro fundador de la Comunidad Mexicana de Gestión Pública para Resultados.



### Secretaria Técnica de Gabinete

**Nora Martín Galindo**

**Directora de Planeación y Proyectos Estratégicos**

Abogada y Maestra en Administración por la Universidad del Valle de México (UVM), cuenta con estudios de Especialidad en Alta Dirección (IPADE). Actualmente es Directora de Planeación y Proyectos Estratégicos en el Gabinete Económico del Gobierno del Estado de Jalisco, ha fungido como Directora del Centro de Promoción Económica y Turística y Directora de Mejora Regulatoria del Gobierno Municipal de Zapopan, entre otros.

